

คู่มือประชาชน เล่ม 2



ฝ่ายบริหารกองทุนพัฒนาไฟฟ้า
สำนักงานคณะกรรมการกำกับกิจการพลังงาน



คำนำ

คณะกรรมการกำกับกิจการพลังงาน (กกพ.) ได้เริ่มการดำเนินงานกองทุนพัฒนาไฟฟ้า เพื่อการพัฒนาและฟื้นฟูท้องถิ่นที่ได้รับผลกระทบจากการดำเนินงานของโรงไฟฟ้า โดยมีการจัดตั้งกองทุนพัฒนาไฟฟ้าในพื้นที่ประกาศขึ้นในปี 2554 เป็นต้นมา ภายใต้แนวคิดเพื่อให้เป็นกองทุนของชุมชน ประชาชนทุกคนที่อยู่ในพื้นที่รอบโรงไฟฟ้า มีส่วนร่วมในการพัฒนาท้องถิ่น มีส่วนร่วมในการกำหนดอนาคตและความยั่งยืนของชุมชน ในการพัฒนาคุณภาพชีวิตและสิ่งแวดล้อมในพื้นที่รอบโรงไฟฟ้า ให้ได้รับความเจริญและการพัฒนาอย่างยั่งยืน รวมทั้งการอยู่ร่วมกันระหว่างโรงไฟฟ้าและชุมชนอย่างผาสุก

สำนักงานคณะกรรมการกำกับกิจการพลังงาน (สำนักงาน กกพ.) ได้จัดทำคู่มือชุดนี้ขึ้นรวมจำนวน 3 เล่ม เพื่อเป็นสื่อกลางในการสื่อสารและทำความเข้าใจให้กับประชาชนในพื้นที่รอบโรงไฟฟ้าและประชาชนผู้สนใจ โดยมุ่งหวังให้เกิดความรู้ความเข้าใจที่ถูกต้องในการดำเนินงานของกองทุนพัฒนาไฟฟ้า เพื่อการพัฒนาชุมชนที่ยั่งยืน และเป็นคู่มือแนวทางการดำเนินงานสำหรับประชาชนในเรื่องต่างๆ ดังนี้

- คู่มือเล่มที่ 1 เป็นคู่มือที่บอกเล่าถึงความเป็นมาของกองทุนพัฒนาไฟฟ้า และการบริหารงานของกองทุนพัฒนาไฟฟ้า เพื่อการพัฒนาชุมชนรอบโรงไฟฟ้า
- คู่มือเล่มที่ 2 เป็นคู่มือที่บอกถึงขั้นตอนและวิธีการในการจัดทำข้อเสนอโครงการชุมชนเพื่อขอรับเงินจากกองทุนพัฒนาไฟฟ้าในการพัฒนาชุมชนในท้องถิ่น สำหรับกองทุนพัฒนาไฟฟ้าในพื้นที่ประกาศ ประเภท ก และประเภท ข
- คู่มือเล่มที่ 3 เป็นคู่มือที่บอกถึงการดำเนินโครงการภายหลังการได้รับเงินสนับสนุนจากกองทุนพัฒนาไฟฟ้า สำหรับกองทุนพัฒนาไฟฟ้าในพื้นที่ประกาศ ประเภท ก และประเภท ข

สำนักงาน กกพ. หวังเป็นอย่างยิ่งว่าคู่มือที่จัดทำขึ้นนี้ จะทำให้ประชาชนและผู้สนใจได้รับทราบและมีความเข้าใจในการบริหารจัดการเงินกองทุนพัฒนาไฟฟ้า ทำให้ประชาชนในพื้นที่รอบโรงไฟฟ้าได้ร่วมกันคิดและดำเนินโครงการชุมชนต่างๆ ในการพัฒนาชุมชน สังคม และสิ่งแวดล้อมรอบโรงไฟฟ้าได้อย่างมีประโยชน์สูงสุดแก่ประชาชน เพื่อให้การใช้จ่ายเงินที่มาจากผู้ใช้ไฟฟ้าทุกคนสามารถนำไปใช้เพื่อการพัฒนาชีวิตและความเป็นอยู่ของคนในพื้นที่รอบโรงไฟฟ้าที่ได้เสียสละให้มีการตั้งโรงไฟฟ้าได้อย่างมีประสิทธิภาพและเกิดการพัฒนายั่งยืน ตามเจตนารมณ์ของพระราชบัญญัติการประกอบกิจการพลังงาน พ.ศ. 2550

สำนักงานคณะกรรมการกำกับกิจการพลังงาน
พฤษภาคม 2557



สารบัญ

1. โครงการชุมชนคืออะไร	1
2. ใครจะเสนอโครงการชุมชนได้บ้าง	2
3. เราสามารถเสนอโครงการชุมชนเพื่อไปใช้ทำอะไรได้บ้าง	3
4. มาเริ่มทำโครงการชุมชนกัน	6
5. โครงการมีมาก งบประมาณจำกัด ต้องจัดลำดับในเวทีประชาคม	7
6. โครงการชุมชนที่ดี ก็พัฒนาชุมชนของเราให้ดียิ่งขึ้น	10
7. เขียนโครงการชุมชนไม่ยากมาลองทำกัน	12
8. ทุกโครงการชุมชน จะถูกพิจารณาคัดเลือกอีกครั้งจาก คพรพ.	27
9. โครงการชุมชนที่ผ่านการพิจารณาจาก คพรพ. จะถูกนำไปจัดเป็น แผนงานประจำปีเสนอ กกพ. พิจารณาอีกครั้ง	29
10. เราจะรู้ว่าโครงการชุมชนของเราได้รับการอนุมัติและเริ่มทำงานได้อย่างไร	31
11. ต้องการคำแนะนำเพิ่มเติม จะติดต่อกรรมการและเลขานุการ ในคณะกรรมการการพัฒนาชุมชนในพื้นที่รอบโรงไฟฟ้าได้อย่างไร	33

การจัดทำโครงการชุมชน ของกองทุนพัฒนาไฟฟ้า

1. โครงการชุมชนคืออะไร

โครงการชุมชน เป็นโครงการที่ประชาชนที่อยู่ในตำบลของพื้นที่ประกาศกองทุนพัฒนาไฟฟ้า ได้ร่วมกันคิดและเสนอในช่วงการประชาคมหมู่บ้านหรือตำบลที่จัดขึ้นเพื่อสำรวจความต้องการของชุมชน และได้จัดทำข้อเสนอโครงการยื่นเสนอต่อคณะกรรมการกองทุนพัฒนาไฟฟ้าในพื้นที่ประกาศที่คณะกรรมการกำกับกิจการพลังงาน (กกพ.) ได้แต่งตั้งขึ้น เพื่อขอใช้เงินจากกองทุนพัฒนาไฟฟ้าในพื้นที่ประกาศนั้นๆ โดยการจัดประชาคมเพื่อสำรวจความต้องการของชุมชนนี้ จะจัดขึ้นโดยคณะกรรมการกองทุนพัฒนาไฟฟ้าในพื้นที่ประกาศ ดังนี้

1) กองทุนขนาดใหญ่ที่ได้รับเงินมากกว่า 50 ล้านบาทต่อปี ซึ่งจะเรียกว่า กองทุนประเภท ก จะมีคณะกรรมการพัฒนาชุมชนในพื้นที่รอบโรงไฟฟ้าระดับตำบล หรือเรียกย่อๆ ว่า คพรต. เป็นผู้ดำเนินการจัดประชาคมเพื่อสำรวจความต้องการของประชาชน และเปิดให้ผู้เสนอโครงการจัดทำข้อเสนอโครงการชุมชนไปยัง คพรต. ตามระยะเวลาที่มีการกำหนดและประกาศแจ้งให้ประชาชนในพื้นที่ได้รับทราบ

2) กองทุนขนาดกลางที่ได้รับเงินมากกว่า 1 ล้านบาท แต่ไม่เกิน 50 ล้านบาทต่อปี ซึ่งจะเรียกว่า กองทุนประเภท ข จะมีคณะกรรมการพัฒนาชุมชนในพื้นที่รอบโรงไฟฟ้า หรือเรียกย่อๆ ว่า คพรฟ. เป็นผู้ดำเนินการจัดประชาคมและเปิดให้ผู้เสนอโครงการจัดทำข้อเสนอโครงการชุมชนไปยัง คพรฟ. ตามระยะเวลาที่มีการกำหนดและประกาศแจ้งให้ประชาชนในพื้นที่ได้รับทราบ

**กองทุน
ประเภท ก
กองทุนขนาดใหญ่
ได้รับเงินมากกว่า
50ล้าน/ปี**

**กองทุน
ประเภท ข**
ได้รับเงินมากกว่า 1 ล้าน
แต่ไม่เกิน 50 ล้าน

โครงการชุมชนที่จะเสนอขอรับเงินจากกองทุนพัฒนาไฟฟ้าเพื่อนำไปพัฒนาชุมชนในด้านต่างๆ ได้ในหลากหลายด้าน ตามความต้องการของประชาชนและชุมชน โดยจะมีการแบ่งประเภทแผนงานออกเป็น 11 ด้าน ซึ่งจะกล่าวถึงต่อไปในหัวข้อที่ 3

2. ใครจะเสนอโครงการชุมชนได้บ้าง

ผู้ที่จะเสนอโครงการชุมชน ก็คือประชาชนที่มีทะเบียนบ้านอยู่ในตำบลของพื้นที่ประกาศนั่นเอง โดยการเสนอขอทำโครงการอาจรวมตัวกันเป็นกลุ่มบุคคล เช่น กลุ่มอาชีพ กลุ่มแม่บ้าน กลุ่มเกษตรกร หรือเสนอให้หน่วยงานราชการต่างๆ ในพื้นที่ เช่น โรงเรียน โรงพยาบาล ส่วนราชการ เป็นต้น หรือเสนอให้คณะกรรมการกองทุนพัฒนาไฟฟ้าในพื้นที่ประกาศ เพื่อนำไปพัฒนาชุมชนในด้านต่างๆ ตามความต้องการที่ประชาชนในหมู่บ้านหรือตำบลหรือกลุ่มตำบล ได้เห็นชอบร่วมกัน ซึ่งโครงการชุมชนนี้ จะสามารถแบ่งออกเป็น 3 กลุ่มตามผู้ที่ดำเนินโครงการ ดังนี้

1) **โครงการที่ชุมชนเป็นผู้ดำเนินการ** จะเป็นโครงการที่มีมูลค่าไม่เกิน 3 ล้านบาท โดยผู้ดำเนินโครงการจะต้องเป็นกลุ่มบุคคล หรือกลุ่มอาชีพที่ได้รับการรับรอง ซึ่งจะเป็นการรับรองโดยหน่วยงานของรัฐ หรือ คพรพ. ก็ได้ ทั้งนี้จะต้องมีการดำเนินการจัดซื้อจัดจ้างตามระเบียบที่ กกพ. กำหนด



2) โครงการที่หน่วยงานราชการเป็นผู้ดำเนินการ โดยประชาชนในตำบลพื้นที่ประกาศ อาจเสนอให้มีการปรับปรุงอาคารเรียนของโรงเรียน ซึ่งหน่วยงานราชการที่ได้รับงบประมาณจะต้องดำเนินการจัดซื้อจัดจ้างตามระเบียบของหน่วยงานราชการนั้นๆ

3) โครงการที่ คพรพ. เป็นผู้ดำเนินการ ซึ่งอาจเป็นโครงการที่ผู้แทนคพรพ. ภาคประชาชนร่วมกับประชาชนขอดำเนินการ หรือเป็นโครงการชุมชนขอดำเนินการแต่มีมูลค่าโครงการเกินกว่า 3 แสนบาท คพรพ. จึงเป็นผู้ดำเนินการแทนชุมชน ซึ่ง คพรพ. จะต้องดำเนินการจัดซื้อจัดจ้างตามระเบียบที่ กกพ. กำหนด



3. เราสามารถเสนอโครงการชุมชนเพื่อไปใช้ทำอะไรได้บ้าง

ตามระเบียบของกองทุน ที่ทาง กกพ. กำหนด ได้แบ่งการขอใช้เงินกองทุนพัฒนาไฟฟ้าเพื่อทำโครงการชุมชนได้ใน 11 ด้าน คือ

1) โครงการชุมชนด้านส่งเสริมคุณภาพชีวิต สุขภาพ และสุขภาวะ เป็นการทำโครงการชุมชน ที่มุ่งส่งเสริมสุขภาพของประชาชนในพื้นที่ประกาศ ทั้งด้านสุขภาพจิตและสุขภาพทางกาย

2) **โครงการชุมชนด้านการพัฒนาอาชีพ** เป็นโครงการที่ส่งเสริมการทำอาชีพของชุมชน ทั้งที่มีอยู่เดิมให้ดีขึ้น หรือสร้างอาชีพใหม่ๆ เพื่อให้ประชาชนในชุมชนมีรายได้มากขึ้น

3) **โครงการชุมชนด้านการพัฒนาการเกษตร** เป็นได้ทั้งโครงการให้ความรู้เกี่ยวกับการเกษตร ทั้งพืชและสัตว์ หรือแม้แต่โครงการจัดหาเครื่องมือ เครื่องใช้ทางการเกษตร เพื่อเพิ่มผลผลิตทางการเกษตรให้แก่กลุ่มเกษตรกรในพื้นที่ประกาศ

4) **โครงการชุมชนด้านการพัฒนาเศรษฐกิจชุมชน** จะเป็นด้านที่พัฒนา กลุ่มอาชีพในชุมชนให้มีความเข้มแข็งและก้าวไปสู่วิสัยกิจชุมชนได้ โครงการในด้านนี้สามารถทำได้ทั้งการจัดอบรม การพัฒนาให้มีการจัดตั้งกลุ่มอาชีพ หรือการให้การสนับสนุนเงินทุนกับกลุ่มอาชีพ กลุ่มสหกรณ์ชุมชน

5) **โครงการชุมชนด้านพัฒนาคุณภาพชีวิต** เป็นโครงการที่ส่งเสริมให้ความรู้ความเข้าใจการพัฒนาคุณภาพชีวิต ว่าทำอะไรคุณภาพชีวิตของประชาชนในพื้นที่ประกาศจะดีขึ้น เช่น การให้ความรู้เกี่ยวกับการอยู่ร่วมกันระหว่างโรงไฟฟ้าและชุมชนที่มีความปลอดภัย การปรับปรุงโครงสร้างพื้นฐานของชุมชน เช่น ถนน ไฟฟ้า ประปา เป็นต้น รวมถึง การปรับปรุงสวนสาธารณะ สนามกีฬา ในพื้นที่ซึ่งหน่วยงานของรัฐหรือรัฐวิสาหกิจอาจมีงบประมาณไม่เพียงพอ

6) **โครงการชุมชนด้านการพัฒนาการศึกษา ศาสนา วัฒนธรรมและประเพณีท้องถิ่น** ไม่ว่าจะเป็นโครงการส่งเสริมการเรียนของนักเรียนในชุมชน การจัดซื้ออุปกรณ์การเรียนการสอนและการจ้างครูในโรงเรียนที่มีงบประมาณไม่เพียงพอ การซ่อมแซมปรับปรุงศาสนสถานต่างๆ เช่น วัด โบสถ์ มัสยิด การจัดกิจกรรมเพื่อส่งเสริม อนุรักษ์ หรือฟื้นฟูวัฒนธรรมและประเพณีท้องถิ่น

7) **โครงการชุมชนด้านการพัฒนาชุมชน** เป็นโครงการในรูปแบบของการส่งเสริมให้เกิดการมีส่วนร่วมของคนในชุมชนเพื่อร่วมกันพัฒนาชุมชน ให้เกิดการจัดการชุมชนด้วยตนเอง เช่น การประชุม หรือจัดกิจกรรมเพื่อแลกเปลี่ยนเรียนรู้ในการพัฒนาชุมชนด้านต่างๆ ภายในชุมชน การจัดทำข้อมูลของชุมชน การทำแผนพัฒนาชุมชน เป็นต้น

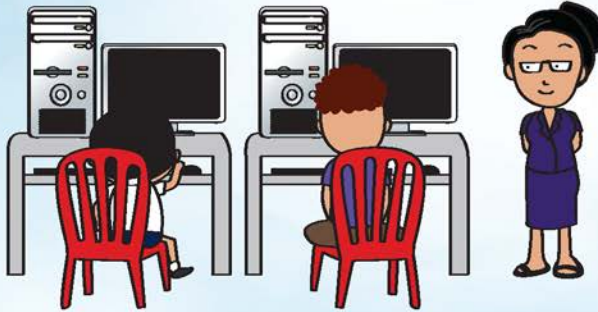

8) โครงการชุมชนด้านอนุรักษ์และฟื้นฟูสิ่งแวดล้อม เช่น โครงการให้ความรู้ในการอนุรักษ์สิ่งแวดล้อม การศึกษาเพื่อหาต้นเหตุของปัญหาการเสื่อมโทรมของสิ่งแวดล้อม เพื่อจัดทำโครงการฟื้นฟูสิ่งแวดล้อมได้อย่างตรงจุด จนถึงโครงการที่สร้างขึ้นเพื่ออนุรักษ์สิ่งแวดล้อมของชุมชนในพื้นที่ประกาศที่ติดอยู่แล้วให้คงอยู่ต่อไป

9) โครงการชุมชนด้านการใช้จ่ายเพื่อกรณีฉุกเฉินและช่วยเหลือผู้ทุกข์ยากเดือดร้อน คพรพ. สามารถพิจารณาการช่วยเหลือ แก้อาการเดือดร้อนของประชาชนที่เกิดขึ้นในกรณีฉุกเฉิน อาทิ อัคคีภัย ภัยแล้ง ภัยไข้เจ็บ อุบัติเหตุ และอื่นๆ ที่ก่อให้เกิดอันตราย ต่อประชาชนหรือทรัพย์สินในพื้นที่ประกาศได้ ซึ่งจะต้องไม่ซ้ำซ้อนกับงบประมาณที่มีหน่วยงานอื่นดูแลอยู่แล้ว และหากภายหลังมีการพิสูจน์ได้ว่าเป็นผลกระทบจากความผิดพลาดของโรงไฟฟ้าจะต้องมีการขอคืนเงินจากโรงไฟฟ้าเข้ากองทุนต่อไป

10) โครงการชุมชนด้านการพัฒนาศักยภาพของผู้ที่เกี่ยวข้องกับกองทุน ส่วนนี้เป็นโครงการที่พัฒนาเจ้าหน้าที่กองทุน และประชาชนในพื้นที่ รวมถึง การชี้แจงการดำเนินงานของกองทุนพัฒนาไฟฟ้าให้ประชาชนในพื้นที่ได้รับทราบ เพื่อให้การดำเนินงานของกองทุนมีประสิทธิภาพยิ่งขึ้น

11) โครงการชุมชนด้านอื่นที่อยู่นอกเหนือจาก 10 ข้อข้างต้น จะเป็นโครงการอะไรก็ได้ที่เป็นประโยชน์ต่อชุมชน และทำให้เกิดการพัฒนาชุมชนในพื้นที่ประกาศอย่างยั่งยืนตามที่ กกพ. ให้ความเห็นชอบ

4. มาเริ่มทำโครงการชุมชนกัน

การจัดทำข้อเสนอโครงการชุมชนเพื่อขอรับเงินจากกองทุนพัฒนาไฟฟ้าเป็นจุดเริ่มต้นที่สำคัญของประชาชนในชุมชนและตำบลในพื้นที่ประกาศ ซึ่งเป็นผู้ที่รู้ปัญหาของชุมชนได้ดีที่สุด เป็นผู้เสนอโครงการเพื่อขอใช้งบจากกองทุน เพื่อพัฒนาชุมชนของเราได้อย่างตรงปัญหา และเกิดการพัฒนาชุมชนให้ดียิ่งขึ้น โดยการเขียนข้อเสนอโครงการชุมชนเพื่อเสนอต่อ คพรต. หรือ คพรฟ. ในการจัดประชุมสำรวจความต้องการของชุมชนที่ คพรต. หรือ คพรฟ. จัดให้มีขึ้น จะสามารถทำได้ใน 2 ช่วงเวลา คือ

- **ช่วงเวลาที่ 1** ทำก่อนที่จะมีการจัดเวทีประชาคมของ คพรต. และ คพรฟ. เพื่อสำรวจความต้องการของชุมชนในพื้นที่ประกาศ การเขียนโครงการชุมชนในช่วงเวลานี้ คนเขียนไม่ว่าจะเป็นคนๆ เดียว ชมรม อบต. กลุ่มคน โรงเรียน สามารถเขียนข้อเสนอโครงการชุมชนขึ้นมาตามรูปแบบที่สำนักงานคณะกรรมการกำกับกิจการพลังงาน หรือสำนักงาน กกพ. กำหนด เพื่อนำมาเสนอความต้องการในการพัฒนาชุมชนของตนเองหรือของกลุ่มบุคคล ต่อ คพรต. หรือ คพรฟ. และนำไปเสนอในการประชาคมร่วมกันของชุมชนอีกครั้งหนึ่ง



- ช่วงเวลาที่ 2 ในระหว่างการประชุมประชาคมเพื่อสำรวจความต้องการของชุมชน โดยเป็นการร่วมกันเสนอโครงการชุมชนเพิ่มเติม ซึ่งจะต้องมีผู้ให้ความเห็นชอบไม่น้อยกว่า 15 คน และเมื่อได้รับการคัดเลือกแล้ว ให้ผู้เสนอโครงการชุมชน จัดทำรายละเอียดเสนอต่อ คพรต. หรือ คพรพ. โดยเร็วต่อไป



เราจะทำอะไร
ให้ชุมชน
ก่อนดี ?

5. โครงการชุมชนมีมาก งบประมาณจำกัด ต้องจัดลำดับในเวทีประชาคม

ชุมชนในพื้นที่ประกาศเป็นพื้นที่ขนาดใหญ่ มีหลายตำบลมารวมกัน ปัญหาในพื้นที่ที่ต้องการแก้ไขรวมถึงความต้องการในพื้นที่ก็มีมากมาย คพรต. หรือ คพรพ. จึงต้องจัดประชุมประชาคม เพื่อให้ทุกๆ คนในหมู่บ้านหรือในตำบลมารวมกันคิดว่าปัญหาหรือความต้องการของชุมชนมีอะไรจำเป็นเร่งด่วน ต้องรีบทำก่อน อะไรพอจะรอไว้ปีหน้าหรือรองบประมาณจากกองทุนครั้งต่อๆ ไปได้ เพราะบางครั้งงบประมาณของกองทุนก็ไม่เพียงพอให้เราทำทุกอย่างให้เสร็จในทีเดียว ต้องเรียงลำดับโครงการชุมชนตามความจำเป็นเร่งด่วน ซึ่งก็ขึ้นกับพวกเราที่เข้าร่วมประชาคมจะช่วยกันคิด ช่วยกันแสดงความคิดเห็นและจัดเรียงลำดับโครงการชุมชนที่จะทำก่อนทำหลัง ทั้งนี้ การจัดประชุมประชาคมในแต่ละพื้นที่ อาจจัดเป็นหลายๆ ครั้งก็ได้ ถ้ามีเรื่องที่ต้องช่วยกันคิด หรือการออกความคิดเห็นมีมากจนประชุมไม่เสร็จในครั้งเดียว

โดยในการจัดประชุมประชาคมของ คพรต. หรือ คพรฟ. ไม่ว่าจะเป็นการประชาคมระดับตำบลหรือระดับหมู่บ้าน จะมีแนวทางการดำเนินงานและขั้นตอนแบบคร่าวๆ เพื่อให้การประชุมราบรื่น ดังนี้

- เริ่มแรก ประธานที่ประชุมหรือตัวแทนผู้ได้รับมอบหมาย จะเล่าถึงสาเหตุและรายละเอียดเบื้องต้นให้ที่ประชุมทราบก่อนว่าที่ประชุมต้องการให้ช่วยคิดช่วยตัดสินใจหรือช่วยเสนอความคิดเห็นเรื่องอะไรบ้าง

- หลังจากนั้นประธานที่ประชุมก็จะเปิดโอกาสให้ที่ประชุมได้เสนอความคิดเห็น เราต้องเสนอโครงการชุมชนที่เราเสนอไปก่อนหน้านี้ ให้ที่ประชุมทราบพร้อมรายละเอียดของโครงการเพื่อให้ที่ประชุมเข้าใจโครงการชุมชนของเรา หรือถ้าไม่มี เราอาจเสนอถึงปัญหาของชุมชนที่ต้องการแก้ไข หรือความต้องการของชุมชนว่าต้องการอะไรบ้าง เพื่อพัฒนาชุมชน ให้ประชาชนในชุมชนมีความเป็นอยู่ที่ดีขึ้น โดยที่ คพรต. หรือ คพรฟ. ต้องจดบันทึกทุกความคิดเห็น ทุกความต้องการของทุกคนที่เสนอไว้ในที่ประชุม เพื่อรวบรวมถึงความต้องการของชุมชนไว้ให้ครบถ้วน

- พอได้ประเด็นปัญหาและความต้องการในการจัดทำโครงการเพื่อขอใช้เงินกองทุนพัฒนาไฟฟ้าจนครบถ้วนแล้ว ทุกคนในที่ประชุมประชาคมก็จะมาช่วยกันให้ความเห็นต่อโครงการชุมชนที่มีการเสนอว่าโครงการไหนเราเห็นด้วยว่าจะช่วยแก้ปัญหาของคนส่วนใหญ่ในชุมชนและช่วยพัฒนาชุมชนของเราได้เราก็ต้องยกมือสนับสนุนโครงการนั้นๆ หากโครงการใดดูแล้วว่าไม่เหมาะสม มีงบประมาณของหน่วยงานรัฐดูแลอยู่แล้วหรือได้ประโยชน์ไม่คุ้มค่ากับเงินที่จะต้องใช้จ่าย เราก็ไม่ต้องสนับสนุนโครงการเหล่านั้น

- จากนั้น ที่ประชุมต้องร่วมกันจัดหมวดหมู่ของประเด็นปัญหา หรือความต้องการทั้งหมดที่ช่วยกันคิดช่วยกันเสนอไว้ให้เป็นกลุ่มๆ เป็นเรื่องๆ ไป เช่น เรื่องการศึกษาของลูกหลานชุมชนก็รวมไว้กลุ่มหนึ่ง เรื่องอาชีพการงานก็รวมไว้กลุ่มหนึ่ง ซึ่งการจัดเป็นประเด็นปัญหาและความต้องการเป็นกลุ่มๆ จะทำให้เราเห็นว่า ปัญหาหรือความต้องการของชุมชนเรามีเรื่องอะไรบ้างที่เป็นเรื่องใหญ่

- หลังจากนั้น ก็ให้มาจัดลำดับว่าโครงการชุมชน ปัญหา หรือความต้องการอะไรควรทำก่อน อะไรที่ควรทำทีหลัง เรียงลำดับกันไปเป็นเรื่องๆ ไม่จำเป็นต้องทำเรื่องต่างๆ ในกลุ่มเดียวกัน เช่น กลุ่มปัญหาอาชีพ กลุ่มส่งเสริมการศึกษา ให้เสร็จทีละกลุ่ม เพื่อให้การแก้ปัญหาของชุมชนกระจายทั่วถึงหลายๆ กลุ่ม ไม่แก้ปัญหายังกลุ่มใดกลุ่มหนึ่ง

- เรียงลำดับเสร็จแล้ว ปัญหาหรือความต้องการเรื่องไหนที่อยู่ในลำดับที่จะได้ทำในงบประมาณปีนี้ ก็ให้เจ้าของเรื่องจัดทำเป็นโครงการชุมชน เสนอต่อ คปรต. หรือ คพรพ. ส่วนที่เสนอเป็นโครงการชุมชนเรียบร้อยแล้วก่อนการประชุมประชาคม ถ้าได้รับคัดเลือกให้ทำในงบประมาณปีนี้ก็ยื่นต่อ คปรต. หรือ คพรพ. ได้เลย หรือถ้ายื่นไว้ก่อนที่จะประชุมแล้ว ก็อย่าลืมบอกให้ประธานตรวจสอบว่าโครงการชุมชนที่เราเขียนขอเข้าไปยังอยู่ครบถ้วน จะได้ใช้ดำเนินงานในขั้นตอนต่อไป

- ประธานที่ประชุม หรือผู้ที่ได้รับมอบหมายจะรวมรายชื่อโครงการที่จัดเรียงตามลำดับไว้แล้ว และแจ้งให้ที่ประชุมประชาคมรับรองว่าถูกต้อง เป็นที่เข้าใจตรงกันว่าจะทำโครงการชุมชนเรื่องไหนก่อนเรื่องไหนหลัง

- ประธานที่ประชุม หรือผู้ที่ได้รับมอบหมายต้องทำรายงาน และบันทึกการประชุมประชาคม รวมถึงโครงการชุมชนที่จะทำตามที่เรียงลำดับก่อนหลัง โดยทำตามแบบฟอร์มที่สำนักงาน กกพ. กำหนดไว้ ส่งให้ คปรต. หรือ คพรพ. ที่ดูแลพื้นที่ของเราภายใน 7 วันหลังจากประชุมเสร็จ เพื่อเอาผลจากการประชุมทั้งหมด ซึ่ง



อาจมีผลมาจากประชุมประชาคมหลายๆ หมู่บ้าน หลายๆ ตำบล มารวมกันเพื่อพิจารณาทั้งหมดอีกครั้งในที่ประชุมของ คพรต. หรือ คพรพ. ว่าจะเรียงลำดับโครงการชุมชนทั้งพื้นที่ประกาศตามลำดับก่อนหลังอย่างไรอีกครั้งหนึ่ง โดยจะใช้หลักเกณฑ์การพิจารณาตามที่ กกพ. ได้กำหนด

6. โครงการชุมชนที่ดี ก็พัฒนาชุมชนของเราให้ดีขึ้น

เงินของกองทุนพัฒนาไฟฟ้า เป็นเงินที่มีไว้เพื่อพัฒนาท้องถิ่นเราให้เจริญให้ชุมชนและประชาชนในพื้นที่ประกาศมีชีวิตที่ดีขึ้น ประชาชนทุกคนในพื้นที่ประกาศมีสิทธิที่จะขอใช้เงินจากกองทุน ถ้าเราไม่เสนอโครงการชุมชนที่ดีๆ หรือไม่ช่วยกันประชุมประชาคมเพื่อตัดโครงการที่ไม่ดีออกไป ชุมชนของเราก็จะไม่ได้ประโยชน์จากกองทุนอย่างเต็มที่ ปัญหาหรือความต้องการในชุมชนของเราก็จะไม่ถูกแก้ไขหรือได้รับการแก้ไขอย่างล้ำค่า



โครงการชุมชนที่ดี น่าจะเป็นดังนี้

1) เป็นโครงการที่เป็นความต้องการของชุมชน หรือแก้ปัญหาให้ชุมชนได้จริงๆ มีผู้ได้ประโยชน์เป็นจำนวนมาก

2) เป็นโครงการที่ทำแล้วให้ผลที่ต่อเนื่องยั่งยืน ไม่ใช่ทำเป็นครั้งๆ แล้วไม่ส่งผลดีอะไรเลยในปีต่อไป

3) ต้องไม่เป็นโครงการที่ทำให้ผู้อื่นเดือดร้อน

4) ต้องไม่เป็นโครงการที่ผู้มีอิทธิพลได้ประโยชน์ แต่ประชาชนทั่วไปไม่ได้

5) ต้องไม่เป็นโครงการที่ส่อไปในทางทุจริต

6) ต้องไม่เป็นโครงการที่หวังผลทางการเมือง

7) ต้องไม่เป็นโครงการที่มีหน่วยราชการรับผิดชอบและมีงบประมาณอยู่แล้ว เอาเงินกองทุนไปทำอย่างอื่นดีกว่า

การเสนอโครงการชุมชนที่ดี เป็นส่วนแรกที่เราต้องทำ ช่วยกันพิจารณา นอกจากนี้ การติดตามไม่ให้เกิดโครงการชุมชนที่ไม่ดีก็สำคัญ และเป็นหน้าที่ของเราที่ต้องทำเหมือนกัน



โครงการชุมชนที่ไม่ดี
อย่าให้มีในพื้นที่ของเรา



7. เขียนโครงการชุมชนไม่ยาก มาลองทำกัน

สำนักงาน กกพ. ได้จัดทำ “แบบเสนอโครงการชุมชน” เป็นแบบฟอร์มให้ประชาชนในพื้นที่ประกาศ สามารถเขียนโครงการชุมชนได้ง่ายๆ และครบถ้วน แบบเสนอโครงการชุมชนนี้สามารถขอได้ที่กองทุนพัฒนาไฟฟ้าในพื้นที่ หน่วยงานของ กกพ. ทุกพื้นที่ หรือพิมพ์จากเว็บไซต์ของสำนักงาน กกพ. www.erc.or.th ก็ได้

แบบเสนอโครงการชุมชน

กองทุนพัฒนาไฟฟ้า กองทุนประเภท

ชื่อหมู่บ้าน/ชุมชน หมู่ ตำบล/แขวง

เทศบาล อำเภอ/เขต จังหวัด

บึงบประมาณ รหัสหมู่บ้าน

๑. ชื่อโครงการชุมชน

๑.๑ สอดคล้องตามความต้องการของประชาชน ซึ่งผ่านการ.....

แบบเสนอโครงการชุมชน



สำหรับเจ้าหน้าที่กองทุน
รหัสกองทุน.....(เว้นไว้ให้เจ้าหน้าที่กรอก)

แบบเสนอโครงการชุมชน

กองทุนพัฒนาไฟฟ้า.....(ใส่ชื่อกองทุนในพื้นที่ของเรา).....กองทุนประเภท..... (ก หรือ ข)
ชื่อหมู่บ้าน/ชุมชน..... หมู่..... ตำบล/แขวง.....
เทศบาล..... อำเภอ/เขต..... จังหวัด.....
ปีงบประมาณ..... (ถามจากกองทุนว่า รหัสหมู่บ้านของกรมการปกครอง (ถ้ามี)..... (ถามกำนันหรือผู้ใหญ่บ้าน)
ของเราใช้เงินปีไหน)

1. ชื่อโครงการชุมชน..... ชื่อโครงการชุมชนของเรา ซึ่งควรระบุให้ชัดเจนว่าโครงการนี้จะทำอะไร ที่ไหน
 - 1.1 สอดคล้องตามความต้องการของประชาชน ซึ่งผ่านการประชาคมเมื่อวันที่..... (ตามบันทึกประชุมประชาคม)
เป็นโครงการที่มีความสำคัญลำดับที่..... (ตามบันทึกประชุมประชาคม ของที่ประธานที่ประชุมประชาคม)
 - 1.2 สอดคล้องกับแผนยุทธศาสตร์ของกองทุนระดับพื้นที่ในด้าน..... (ถามประธานที่ประชุมประชาคม)
 - 1.3 สอดคล้องกับผลการประเมินผลกระทบจากการดำเนินงานโรงไฟฟ้าในหมวดใด (ทำเครื่องหมาย ✓
ในช่อง ในด้านที่ใกล้เคียงมากที่สุดเพียงด้านเดียว)
 - (1) ผลกระทบด้านเศรษฐกิจท้องถิ่น
 - (2) ผลกระทบด้านสังคม
 - (3) ผลกระทบด้านสิ่งแวดล้อมและระบบนิเวศ
 - (4) ผลกระทบด้านสุขภาพ
2. สอดคล้องกับกรอบการจัดสรรเงินกองทุนพัฒนาไฟฟ้าในแผนงานด้านใด
(ทำเครื่องหมาย ✓ ในช่อง ในด้านที่ใกล้เคียงมากที่สุดเพียงด้านเดียว)
 - (1) การส่งเสริมสุขภาพและสุขภาวะ
 - (2) การพัฒนาอาชีพ
 - (3) การพัฒนาการเกษตร
 - (4) การพัฒนาเศรษฐกิจชุมชน
 - (5) การพัฒนาคุณภาพชีวิต
 - (6) การพัฒนาด้านการศึกษา ศาสนา วัฒนธรรม และประเพณี
 - (7) การพัฒนาชุมชน
 - (8) การอนุรักษ์และฟื้นฟูสิ่งแวดล้อม
 - (9) กรณีฉุกเฉินและช่วยเหลือผู้ทุกข์ยากเดือดร้อน
 - (10) พัฒนาศักยภาพผู้ที่เกี่ยวข้องกับกองทุน
 - (11) อื่น ๆ ตามที่ กพพ. กำหนด ระบุ.....

ทำเครื่องหมายให้ตรงกับ
ลักษณะการดำเนินโครงการ
ชุมชนของเรา

กองทุนพัฒนาไฟฟ้า..... ใส่ชื่อกองทุน.....
หน้าที..... /.....
ใส่ทุกหน้ากับเอกสารหาย

3. ที่มาของโครงการ (ให้ผู้เสนอโครงการอธิบายถึงปัญหา ความสำคัญและความจำเป็นในการดำเนินโครงการ และความจำเป็นในการสนับสนุนงบประมาณจากกองทุนพัฒนาไฟฟ้า)
 (เขียนถึงปัญหาหรือความต้องการของเราคืออะไร และทำไมเราจึงต้องการขอเงินกองทุนพัฒนาไฟฟ้า
 เพื่อทำโครงการ)

.....

.....

4. วัตถุประสงค์ของโครงการ (โครงการนี้จะช่วยแก้ไขปัญหหรือสนองตอบความต้องการของประชาชนในเรื่องอะไร)

1) (เขียนว่าถ้าเราทำโครงการนี้แล้ว เราคิดว่าจะทำให้เกิดการพัฒนา หรือการแก้ไขปัญหาให้กับชุมชน
 ของเราในเรื่องใด หรือเราจะได้อะไรเมื่อสิ้นสุดการดำเนินโครงการนี้)

2).....

3).....

5. ประโยชน์ที่คาดว่าจะได้รับและวิธีการวัดผล (โครงการนี้ก่อให้เกิดประโยชน์อย่างไรบ้าง)

ประโยชน์ที่คาดว่าจะได้รับ	การวัดผล (ตัวชี้วัด)
(เขียนอธิบายว่าประชาชนในพื้นที่ของเราจะได้	(ประโยชน์ที่ประชาชนได้แต่ละข้อเราเอาอะไร
ประโยชน์จากโครงการนี้อย่างไร	มาวัดผล เช่น ถ้าโครงการชุมชนของเรา
เขียนเป็นข้อๆ ก็ได้)	ส่งเสริมอาชีพ รายได้ของผู้ที่อาชีพนั้นๆ
	ควรจะเพิ่มขึ้นเท่าไร)

6. กลุ่มเป้าหมายโครงการ

ผู้ที่ได้รับประโยชน์ (เช่น เยาวชน เกษตรกร แม่บ้าน)	จำนวน (คน)
(เขียนว่าคนกลุ่มใดจะได้รับประโยชน์จาก โครงการนี้ตามข้อเท็จจริง)	(เขียนจำนวนคนโดยประมาณที่คาดว่าจะ จะได้รับประโยชน์จากโครงการนี้ว่ามีกี่คน)

กองทุนพัฒนาไฟฟ้า.....หน้าที่...../.....

7. พื้นที่/สถานที่ดำเนินการ (ให้เขียนชื่อสถานที่ เช่น วัด โรงเรียน แปลงทดลอง ฯลฯ และให้ระบุชื่อหมู่บ้าน /ชุมชน/ หมู่ที่/ ตำบล/ อำเภอ/ จังหวัด โดยจะต้องไม่เป็นพื้นที่ส่วนบุคคลหรือพื้นที่ที่ไม่ได้รับอนุญาตจากราชการ เช่น พื้นที่ป่าชายเลน พื้นที่ป่าสงวน เขตอุทยานแห่งชาติ เป็นต้น)
ชื่อสถานที่... (เขียนชื่อสถานที่สาธารณะที่จะดำเนินการ เช่น วัด โรงเรียน) หมู่ที่.....
ตำบล..... อำเภอ..... จังหวัด.....
8. ระยะเวลาดำเนินการ (ตามแผนของเราว่าจะเริ่มเมื่อไหร่ เสร็จเมื่อไหร่)
ตั้งแต่วันที่.....เดือน.....พ.ศ.ถึงวันที่.....เดือน.....พ.ศ.
รวมระยะเวลาดำเนินการทั้งสิ้น.....ปี.....เดือน.....วัน
9. งบประมาณที่ใช้ในการดำเนินงาน เป็นเงินจำนวน.....บาท ประกอบด้วย
เงินงบประมาณที่ขอรับการสนับสนุนจากกองทุนพัฒนาไฟฟ้า จำนวน.....บาท
เงินงบประมาณสนับสนุนจากแหล่งอื่นๆ ได้แก่ (งบนี้ถ้าเราได้เงินจากที่อื่นด้วย ก็ใส่ลงไปว่าได้เงิน
1)จำนวน.....บาท จากที่อื่นมา
2).....จำนวน.....บาท ร่วมทำโครงการ
3).....จำนวน.....บาท ชุมชนนี้เท่าไร)
10. รายละเอียดงบประมาณที่ขอรับการสนับสนุนจากกองทุนพัฒนาไฟฟ้า

รายการ				จำนวนเงิน (บาท)
งบประมาณรวมทั้งสิ้น				
1. งบดำเนินงาน (ใส่รายละเอียดตามจริงที่เราคิดไว้ โดยดูจากราคามาตรฐานสิ่งก่อสร้าง หรือราคา				มาตรฐานครุภัณฑ์ของ
1.1 ค่าตอบแทนบุคลากร (เป็นค่าใช้จ่ายที่ใช้ในการจ่ายเงินให้กับบุคลากร เช่น ค่าวิทยากร				ทางราชการประกอบ)
ค่าจ้างบุคลากร เป็นต้น)				
1)	จำนวน	คน	คนละ	บาท
2)	จำนวน	คน	คนละ	บาท
3)	จำนวน	คน	คนละ	บาท
4)	จำนวน	คน	คนละ	บาท
5)	จำนวน	คน	คนละ	บาท
1.2 ค่าใช้สอย (เป็นค่าใช้จ่ายที่เกี่ยวกับการบริการและระบบสาธารณูปโภคต่างๆ)				
1)	จำนวน	หน่วย	หน่วยละ	บาท
2)	จำนวน	หน่วย	หน่วยละ	บาท
3)	จำนวน	หน่วย	หน่วยละ	บาท
4)	จำนวน	หน่วย	หน่วยละ	บาท
5)	จำนวน	หน่วย	หน่วยละ	บาท
1.3 ค่าวัสดุ (เป็นค่าใช้จ่ายที่จัดซื้อวัสดุสิ้นเปลืองหรือวัสดุทั่วไป)				
1)	จำนวน	หน่วย	หน่วยละ	บาท
2)	จำนวน	หน่วย	หน่วยละ	บาท
3)	จำนวน	หน่วย	หน่วยละ	บาท
4)	จำนวน	หน่วย	หน่วยละ	บาท
5)	จำนวน	หน่วย	หน่วยละ	บาท

กองทุนพัฒนาไฟฟ้า.....หน้าที่...../.....

	รายการ			จำนวนเงิน (บาท)
1.4 ค่าใช้จ่ายอื่นๆ				
1)	จำนวน	หน่วย	หน่วยละ	บาท
2)	จำนวน	หน่วย	หน่วยละ	บาท
3)	จำนวน	หน่วย	หน่วยละ	บาท
4)	จำนวน	หน่วย	หน่วยละ	บาท
5)	จำนวน	หน่วย	หน่วยละ	บาท
2. บลจ.ทุน				
2.1 ค่าครุภัณฑ์ (เป็นค่าใช้จ่ายในการจัดซื้อครุภัณฑ์)				
1)	จำนวน	หน่วย	หน่วยละ	บาท
2)	จำนวน	หน่วย	หน่วยละ	บาท
3)	จำนวน	หน่วย	หน่วยละ	บาท
4)	จำนวน	หน่วย	หน่วยละ	บาท
5)	จำนวน	หน่วย	หน่วยละ	บาท
2.2 ค่าที่ดินและสิ่งก่อสร้าง (ให้ระบุประเภทงานก่อสร้าง แบบบูรณาการ/ขนาด/ปริมาณงาน)				
1)				
2)				
3)				
4)				
5)				

- กรณีค่าครุภัณฑ์ ให้จัดทำแบบรายการประมาณราคาครุภัณฑ์ และคุณลักษณะของครุภัณฑ์ที่จะจัดซื้อ แนบท้ายโครงการด้วย
- กรณีค่าที่ดินและสิ่งก่อสร้างให้จัดทำประมาณราคาก่อสร้าง พร้อมแนบรูปรายการ แบบแปลน แผนผัง ท้ายโครงการด้วย

11. วิธีการบริหารจัดการหรือการดูแลรักษา เมื่อโครงการแล้วเสร็จ เพื่อให้เกิดความยั่งยืนของโครงการ (ให้อธิบายว่า เราผู้เสนอโครงการชุมชน หรือใครก็ได้ที่จะเป็นผู้ดูแล วัสดุ อุปกรณ์ สิ่งปลูกสร้าง ฯลฯ ของโครงการชุมชน เมื่อโครงการเสร็จสิ้นแล้ว และมีวิธีดูแลอย่างไร แต่ถ้ามองไม่เห็น เป็นการอบรมสัมมนาสร้างความรู้ของชุมชน ก็ไม่ต้องใส่ ให้อธิบายประโยชน์ที่จะนำความรู้ไปใช้)

12. ชื่อผู้เสนอโครงการ (ใส่ชื่อกลุ่มบุคคล และรายชื่อสมาชิกในกลุ่มที่เข้าร่วมเสนอโครงการด้วย)

เราเป็นอะไรเลือกใส่เครื่องหมาย ✓ ขึ้นต้นด้วย

กลุ่มบุคคล..... จำนวน.....คน

หน่วยงาน..... (ใส่ชื่อหน่วยงาน เช่น อบต. โรงเรียน โรงพยาบาล ฯลฯ)

ผู้ประสานงาน..... (ใส่ชื่อที่อยู่ และเบอร์โทรติดต่อให้ชัดเจนครบถ้วน)

ลักษณะการดำเนินโครงการ..... (ใครเป็นคนลงมือทำโครงการ)

ชุมชนดำเนินการเอง

องค์กร

ส่วนราชการ

คพรพ. ดำเนินการเอง

อื่น ๆ.....

ทำเครื่องหมาย ✓ ขึ้นต้นด้วย

ที่อยู่..... (ที่อยู่ของเรา ถ้าเป็นกลุ่มบุคคล มีที่ทำงานของกลุ่มอยู่ที่ไหน ถ้าเป็นหน่วยงานก็ใส่ที่ตั้งของหน่วยงาน ถ้าเป็นกลุ่มบุคคล เช่น ชมรม กลุ่มแม่บ้าน กลุ่มอาชีพ ให้ใส่ 3 คน ใส่ชื่อที่อยู่ เบอร์โทรศัพท์ที่ติดต่อดูด้วย)

เบอร์โทรศัพท์.....

แต่ถ้าเป็นหน่วยงานอยู่แล้ว เช่น วัด โรงเรียน อบต. ให้ใส่ชื่อคนในหน่วยงานที่รับผิดชอบโครงการชุมชนนี้ กองทุนพัฒนาไฟฟ้า.....หน้าที...../.....

13. ชื่อผู้รับผิดชอบโครงการ.....(ให้ระบุชื่อบุคคลและที่อยู่ติดต่อของผู้รับผิดชอบ โครงการนี้)
 ที่อยู่.....
 เบอร์โทรศัพท์.....

ลงชื่อทุกคนถ้ามีหลายคน
 ลงชื่อ.....
 (.....)
 ผู้เสนอโครงการ
 วันที่.....เดือน.....พ.ศ.

ลงชื่อทุกคนถ้ามีหลายคน
 ลงชื่อ.....
 (.....)
 ผู้รับผิดชอบโครงการ
 วันที่.....เดือน.....พ.ศ.

ผลการส่งโครงการโครงการชุมชน โดย

คพรต. ตำบล.....

คพรฟ. กองทุนพัฒนาไฟฟ้า.....
 ในการประชุมเมื่อวันที่.....

ผลการพิจารณา

เห็นชอบ

เห็นควรให้ปรับปรุงโครงการ

เห็นควรไม่อนุมัติ

เหตุผล.....

(ช่องผลการพิจารณาไม่ต้องเขียนอะไร เว้นไว้ให้
 กรรมการและ เลขานุการ คพรฟ. เป็นผู้เขียนผล
 การพิจารณาตามมติการประชุม คพรฟ.)

ลงชื่อ.....

ตำแหน่ง.....

วันที่.....

ผลการพิจารณาโครงการชุมชน โดย

คพรฟ. กองทุนพัฒนาไฟฟ้า.....
 ในการประชุมเมื่อวันที่.....

ผลการพิจารณา

เห็นชอบ เพื่อบรรจุในแผนงานประจำปี

เห็นควรให้ปรับปรุงโครงการก่อนบรรจุในแผนงานประจำปี

เห็นควรไม่อนุมัติ

เหตุผล.....

ลงชื่อ.....

ตำแหน่ง.....

วันที่.....



สำหรับเจ้าหน้าที่กองทุน

รหัสกองทุน.....

แบบเสนอโครงการชุมชน

กองทุนพัฒนาไฟฟ้า.....(กรอกรายละเอียดตามจริง).....กองทุนประเภท.....
 ชื่อหมู่บ้าน/ชุมชน.....หมู่.....ตำบล/แขวง.....
 เทศบาล.....อำเภอ/เขต.....จังหวัด.....
 บึงบประมาณ.....รหัสหมู่บ้านของกรมการปกครอง (ถ้ามี).....

1. ชื่อโครงการชุมชน โครงการชุดเจาะบ่อบาดาลและสร้างถังประปา บ้าน XXX

- 1.1 สอดคล้องตามความต้องการของประชาชน ซึ่งผ่านการประชาคมเมื่อวันที่ 10 กุมภาพันธ์ พ.ศ. 2556 เป็นโครงการที่มีความสำคัญลำดับที่ 4
- 1.2 สอดคล้องกับแผนยุทธศาสตร์ของกองทุนระดับพื้นที่ในด้าน พัฒนาคุณภาพชีวิต
- 1.3 สอดคล้องกับผลการประเมินผลกระทบจากการดำเนินงานโรงไฟฟ้าในหมวดใด (ทำเครื่องหมาย ✓ ในช่อง ในด้านที่ใกล้เคียงมากที่สุดเพียงด้านเดียว)
 - (1) ผลกระทบด้านเศรษฐกิจท้องถิ่น
 - (2) ผลกระทบด้านสังคม
 - (3) ผลกระทบด้านสิ่งแวดล้อมและระบบนิเวศ
 - (4) ผลกระทบด้านสุขภาพ

2. สอดคล้องกับกรอบการจัดสรรเงินกองทุนพัฒนาไฟฟ้าในแผนงานด้านใด (ทำเครื่องหมาย ✓ ในช่อง ในด้านที่ใกล้เคียงมากที่สุดเพียงด้านเดียว)

- (1) การส่งเสริมสุขภาพและสุขภาวะ
- (2) การพัฒนาอาชีพ
- (3) การพัฒนาการเกษตร
- (4) การพัฒนาเศรษฐกิจชุมชน
- (5) การพัฒนาคุณภาพชีวิต
- (6) การพัฒนาด้านการศึกษา ศาสนา วัฒนธรรม และประเพณี
- (7) การพัฒนาชุมชน
- (8) การอนุรักษ์และฟื้นฟูสิ่งแวดล้อม
- (9) กรณีฉุกเฉินและช่วยเหลือผู้ทุกข์ยากเดือดร้อน
- (10) พัฒนาศักยภาพผู้ที่เกี่ยวข้องกับกองทุน
- (11) อื่นๆ ตามที่ กพพ. กำหนด ระบุ.....

กองทุนพัฒนาไฟฟ้า รายละเอียดตามจริง.....หน้าที่ 1 / 6.....

3. ที่มาของโครงการ (ให้เขียนอธิบายถึงปัญหา ความสำคัญและความจำเป็นในการที่ต้องทำโครงการชุมชนนี้และความจำเป็นที่ต้องขอการสนับสนุนงบประมาณจากกองทุนพัฒนาไฟฟ้า)

ราษฎรในบ้าน XXX หมู่ XX ตำบล XXX อำเภอ XXX จังหวัด XXX ได้ประสบปัญหาขาดแคลนแหล่งน้ำสำหรับอุปโภคและบริโภค โดยเฉพาะระบบประปาหมู่บ้านเดิมที่มีอยู่ไม่สามารถผลิตและแจกจ่ายน้ำให้เพียงพอต่อความต้องการของชุมชน ยังความเดือดร้อนให้กับชุมชนในหมู่บ้าน จึงทำโครงการชุมชนนี้เพื่อแก้ไขปัญหาดังกล่าว

4. วัตถุประสงค์ของโครงการ (โครงการนี้จะช่วยแก้ไขปัญหา หรือสนองตอบความต้องการของประชาชนในเรื่องอะไร)

1).....เพื่อให้ประชาชนในบ้าน XXX มีน้ำสะอาดไว้บริโภคตลอดปี

2).....เพื่อให้ประชาชนในบ้าน XXX มีสุขภาพที่ดีขึ้นจากการได้รับบริโภคน้ำสะอาดอย่างเพียงพอ

3).....ลดค่าใช้จ่ายของประชาชนในการซื้อน้ำมาอุปโภคบริโภค ซึ่งมีราคาสูงกว่าน้ำประปาหมู่บ้าน

5. ประโยชน์ที่คาดว่าจะได้รับและวิธีการวัดผล

ประโยชน์ที่คาดว่าจะได้รับ	การวัดผล (ตัวชี้วัด)
1. ประชาชนในหมู่ XXX มีน้ำสะอาดบริโภคตลอดทั้งปี	1. จำนวนบ้านที่ได้รับประปาหมู่บ้าน
2. ลดค่าใช้จ่ายในการซื้อน้ำมาอุปโภคบริโภค	1. สอบถามเปรียบเทียบรายจ่ายจากประชาชนในที่ประชุมหมู่บ้าน

6. กลุ่มเป้าหมายโครงการ

ผู้ที่ได้รับประโยชน์ (เช่น เยาวชน เกษตรกร แม่บ้าน)	จำนวน (คน)
ประชาชนในหมู่ XXX ที่ท่อประปาหมู่บ้านเข้าถึง จำนวน 190 ครัวเรือน	495 คน

7. พื้นที่/สถานที่ดำเนินการ (ให้เขียนชื่อสถานที่ เช่น วัด โรงเรียน แปลงทดลอง ฯลฯ และให้ระบุชื่อหมู่บ้าน /ชุมชน/ หมู่ที่/ ตำบล/ อำเภอ/ จังหวัด โดยจะต้องไม่เป็นพื้นที่ส่วนบุคคลหรือพื้นที่ไม่ได้รับอนุญาตจากราชการ เช่น พื้นที่ป่าชายเลน พื้นที่ป่าสงวน เขตอุทยานแห่งชาติ เป็นต้น)
 ชื่อสถานที่ ที่สาธารณะประจำหมู่บ้าน หมู่ที่ xx
 ตำบล xxx อำเภอ xxx จังหวัด xxx
8. ระยะเวลาดำเนินการ (กรอกตามความจริงในการดำเนินงาน)
 ตั้งแต่วันที่.....เดือน.....พ.ศ.ถึงวันที่.....เดือน.....พ.ศ.
 รวมระยะเวลาดำเนินการทั้งสิ้น.....ปี.....เดือน.....วัน
9. งบประมาณที่ใช้ในการดำเนินงาน เป็นเงินจำนวน xxx,xxx บาท ประกอบด้วย
 เงินงบประมาณที่ขอรับการสนับสนุนจากกองทุนพัฒนาไฟฟ้า จำนวน xxx,xxx บาท
 เงินงบประมาณสนับสนุนจากแหล่งอื่นๆ ได้แก่
 1) ไม่มีจำนวน..... -บาท
 2) -จำนวน..... -บาท
 3) -จำนวน..... -บาท
10. รายละเอียดงบประมาณที่ขอรับการสนับสนุนจากกองทุนพัฒนาไฟฟ้า

รายการ	จำนวนเงิน (บาท)
งบประมาณรวมทั้งสิ้น	
1. งบดำเนินงาน	
1.1 ค่าตอบแทนบุคคลกร (เป็นค่าใช้จ่ายที่ใช้ในการจ่ายเงินให้กับบุคลากร เช่น ค่าวิทยากร ค่าจ้างบุคลากร เป็นต้น)	
1) ค่าแรงก่อสร้าง (รายละเอียดตามเอกสารแนบ)	xx,xxx
1.2 ค่าใช้สอย (เป็นค่าใช้จ่ายที่เกี่ยวกับการบริหารและระบบสาธารณะณูปโภคต่าง ๆ)	
-	-
1.3 ค่าวัสดุ (เป็นค่าใช้จ่ายที่จัดซื้อวัสดุสิ้นเปลืองหรือวัสดุทั่วไป)	
-	-
1.4 ค่าใช้จ่ายอื่น ๆ	
-	-

2. งบลงทุน	
2.1 ค่าครุภัณฑ์ (เป็นค่าใช้จ่ายในการจัดซื้อครุภัณฑ์)	
2.2 ค่าที่ดินและสิ่งก่อสร้าง (ให้ระบุประเภทงานก่อสร้าง/แบบ/รูป/รายการ/ขนาด/ปริมาณงาน)	
1) งานขุดเจาะบ่อบาดาลลึก XX เมตร จำนวน 1 บ่อ และงานสร้างถังประปาขนาด XX ลบ.ม. (รายละเอียดตามเอกสารแนบ)	XXX,XXX

- กรณีค่าครุภัณฑ์ ให้จัดทำแบบรายการประมาณราคาค่าครุภัณฑ์ และคุณลักษณะของครุภัณฑ์ที่จะจัดซื้อ แนบท้ายโครงการด้วย
- กรณีค่าที่ดินและสิ่งก่อสร้างให้จัดทำประมาณราคาก่อสร้าง พร้อมแนบแบบรายการ แบบแปลน แผนผัง ท้ายโครงการด้วย

11. วิธีการบริหารจัดการหรือการดูแลรักษา เมื่อโครงการแล้วเสร็จ เพื่อให้เกิดความยั่งยืนของโครงการ

1. จัดตั้งคณะกรรมการและผู้ปฏิบัติการดูแลรับผิดชอบในการซ่อมบำรุง การทำความสะอาด

การเดินเครื่อง ดูและระบบท่อ และอื่นๆ ให้ระบบประปาเดินได้อย่างมั่นคง

2. จัดตั้งคณะกรรมการเพื่อดูแล และจัดทำบัญชีรายรับรายจ่ายแจ้งต่อคณะกรรมการหมู่บ้านต่อไป

12. ชื่อผู้เสนอโครงการ

กลุ่มบุคคล..... คณะกรรมการหมู่บ้าน หมู่ XX ตำบล XXX อำเภอ XXX จังหวัด XXX

จำนวน.....16.....คน

หน่วยงาน..... (ใส่ตามจริง)

ผู้ประสานงาน.....

ลักษณะการดำเนินการ

ชุมชนดำเนินการเอง

องค์กร

ส่วนราชการ

คพรพ. ดำเนินการเอง

อื่น ๆ.....

ที่อยู่..... (ใส่ตามจริง)

.....

.....เบอร์โทรศัพท์.....

13. ชื่อผู้รับผิดชอบโครงการ... (ใส่ตามจริง)

ที่อยู่.....

เบอร์โทรศัพท์.....

ลงชื่อ..... x ลายเซ็น.....

(.....)

ผู้เสนอโครงการ

วันที่.....เดือน.....พ.ศ.

ลงชื่อ..... x ลายเซ็น.....

(.....)

ผู้รับผิดชอบโครงการ

วันที่.....เดือน.....พ.ศ.

<p>ผลการกั่นกรองโครงการชุมชน โดย</p> <p><input type="checkbox"/> คพรต. ตำบล.....</p> <p><input type="checkbox"/> คพรท. กองทุนพัฒนาไฟฟ้า.....</p> <p>ในการประชุมเมื่อวันที่.....</p> <p>ผลการพิจารณา</p> <p><input type="checkbox"/> เห็นชอบ</p> <p><input type="checkbox"/> เห็นควรให้ปรับปรุงโครงการ</p> <p><input type="checkbox"/> เห็นควรไม่อนุมัติ</p> <p>เหตุผล.....</p> <p>.....</p> <p>.....</p> <p>ลงชื่อ.....</p> <p>ตำแหน่ง.....</p> <p>วันที่.....</p>	<p>ผลการพิจารณาโครงการชุมชน โดย</p> <p><input type="checkbox"/> คพรท. กองทุนพัฒนาไฟฟ้า.....</p> <p>ในการประชุมเมื่อวันที่.....</p> <p>ผลการพิจารณา</p> <p><input type="checkbox"/> เห็นชอบ เพื่อบรรจุในแผนงานประจำปี</p> <p><input type="checkbox"/> เห็นควรให้ปรับปรุงโครงการก่อนบรรจุในแผนงานประจำปี</p> <p><input type="checkbox"/> เห็นควรไม่อนุมัติ</p> <p>เหตุผล.....</p> <p>.....</p> <p>.....</p> <p>ลงชื่อ.....</p> <p>ตำแหน่ง.....</p> <p>วันที่.....</p>
--	---

เอกสารแนบ แบบก่อสร้างของโครงการ

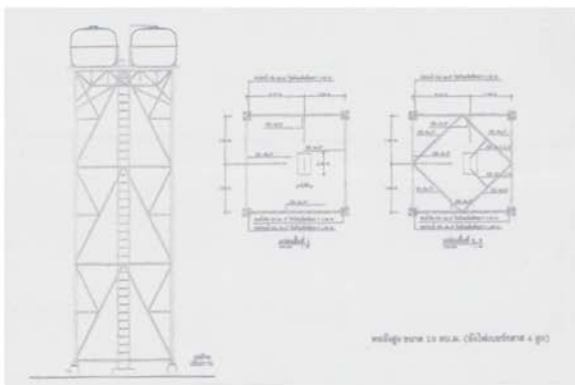
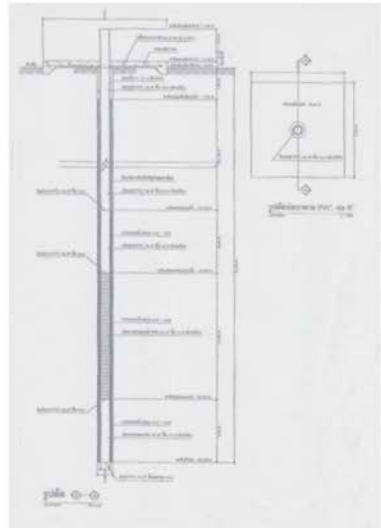
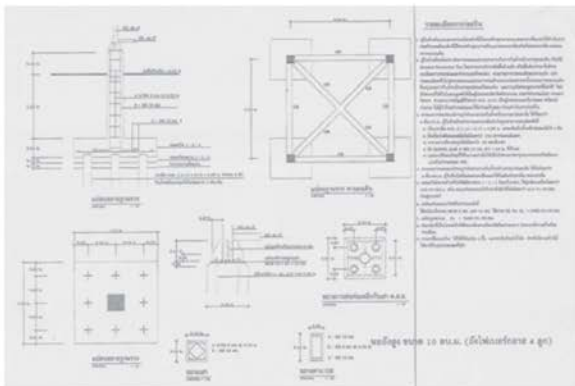
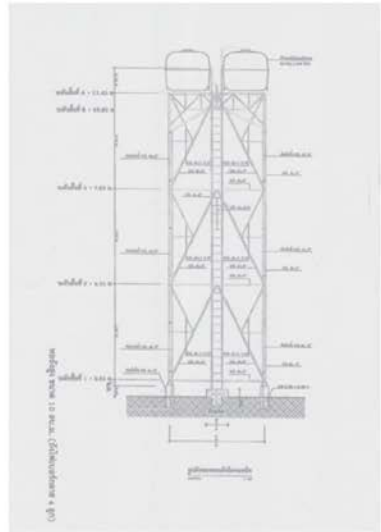
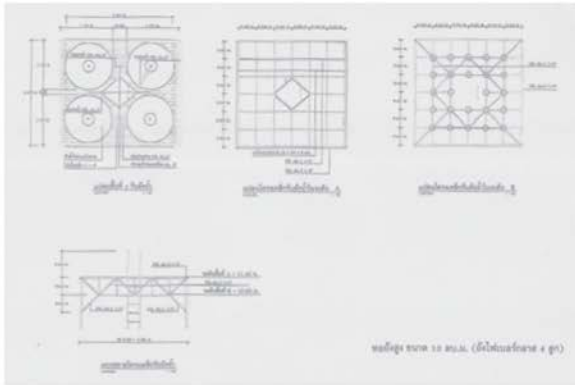

**รายละเอียด
แบบก่อสร้างตามจริง**

คำอธิบายการกรอกข้อความในแบบเสนอโครงการชุมชน

- ชื่อโครงการ** ให้ระบุชื่อโครงการชุมชนที่เสนอ พร้อมทั้งระบุวันที่ผ่านการประชาคมความสอดคล้องกับแผนยุทธศาสตร์ของกองทุนฯ และผลการประเมินผลกระทบจากการดำเนินงานของโรงไฟฟ้า (บังคับใช้เฉพาะกองทุนประเภท ก)
- สอดคล้องกับกรอบแผนการดำเนินโครงการหรือแผนงานยุทธศาสตร์ด้านใด** (ให้ทำเครื่องหมาย ในช่อง ในด้านที่ใกล้เคียงมากที่สุดเพียงด้านเดียว)
- ที่มาของโครงการ** ให้อธิบายถึงสภาพปัญหาและความสำคัญของปัญหา และข้อจำกัดด้านงบประมาณในการดำเนินงานที่เกิดขึ้นในพื้นที่ ซึ่งทำให้มีความจำเป็นต้องเสนอขอรับการสนับสนุนจากกองทุนพัฒนาไฟฟ้าเพื่อดำเนินโครงการชุมชนนี้
- วัตถุประสงค์ของโครงการ** ให้อธิบายว่า การจัดทำโครงการนี้จะช่วยแก้ไขปัญหาหรือสนองตอบความต้องการของประชาชนในเรื่องอะไร
- ประโยชน์ที่คาดว่าจะได้รับและวิธีการวัดผลจากโครงการ** ให้อธิบายว่า โครงการนี้มีประโยชน์อย่างไร ประชาชนจะได้รับประโยชน์อะไรจากการดำเนินโครงการนี้ และจะมีวิธีการวัดผลที่จะได้รับหรือตัวชี้วัดการดำเนินโครงการได้อย่างไร
- กลุ่มเป้าหมายโครงการ** ให้อธิบายว่า โครงการนี้จะก่อให้เกิดผลประโยชน์ต่อกลุ่มเป้าหมายใด (เช่น เยาวชน เกษตรกร แม่บ้าน ประชาชนในพื้นที่ ฯลฯ) จำนวนผู้ที่ได้รับผลประโยชน์มีเท่าใด
- พื้นที่/สถานที่ดำเนินการ** ให้ระบุชื่อสถานที่ เช่น วัด โรงเรียน หรือแปลงทดลอง ฯลฯ และให้ระบุชื่อหมู่บ้าน/หมู่ที่/ตำบล/อำเภอ/จังหวัด โดยพื้นที่/สถานที่ในการดำเนินการ จะต้องไม่เป็นพื้นที่ส่วนบุคคลหรือพื้นที่ที่ไม่ได้รับอนุญาตจากทางราชการ เช่น พื้นที่ป่าชายเลน พื้นที่ป่าสงวน เขตอุทยานแห่งชาติ เป็นต้น
- ระยะเวลาดำเนินการ** ให้ใส่วัน/เดือน/ปี ที่เริ่มดำเนินการ, วัน/เดือน/ปี ที่จะดำเนินโครงการเสร็จสิ้น และระยะเวลาดำเนินการรวมทั้งสิ้นเป็นจำนวน ปี/เดือน/วัน
- งบประมาณที่ใช้** ให้ระบุให้ชัดเจนว่าจะใช้งบประมาณในการดำเนินโครงการจำนวนกี่บาท โดยเป็นงบประมาณที่ขอรับการสนับสนุนจากกองทุนพัฒนาไฟฟ้าจำนวนกี่บาท และมีเงินงบประมาณสนับสนุนจากหน่วยงานอื่น เช่น ท้องถิ่น ภาคเอกชนหรือเงินบริจาคหรือไม่ จำนวนเท่าใด ระบุให้ครบถ้วน

10. รายละเอียดงบประมาณที่ขอรับการสนับสนุนจากกองทุนพัฒนาไฟฟ้า ให้ระบุ
ว่างบประมาณที่ขอรับการสนับสนุนจะมีการใช้จ่ายเพื่อกิจกรรมใด เช่น เป็นค่าจ้าง
แรงงาน, วัสดุอุปกรณ์, ค่าก่อสร้าง, ค่าที่ดิน ฯลฯ อะไรบ้าง จำนวนเท่าใด ทั้งนี้
ในกรณีค่าครุภัณฑ์ให้จัดทำรายละเอียด ประมาณการราคาครุภัณฑ์ และ
คุณลักษณะ ของครุภัณฑ์ที่จะจัดซื้อ และในกรณีค่าที่ดินและสิ่งก่อสร้างให้จัดทำ
ประมาณการราคาก่อสร้าง พร้อมแนบรูปรายการ แบบแปลน แผนผัง ท้ายแบบ
เสนอโครงการร่วมด้วย
11. วิธีการบริหารจัดการหรือการดูแลรักษา เมื่อโครงการแล้วเสร็จ เพื่อให้เกิด
ความยั่งยืนของโครงการ ให้อธิบายว่า ผู้เสนอโครงการชุมชนมีวิธีการใดในการ
บริหารจัดการวัสดุ ครุภัณฑ์ ที่ดิน สิ่งก่อสร้าง รวมทั้ง วิธีการดูแลรักษาสิ่งของ
เครื่องใช้ต่างๆ เมื่อสิ้นสุดระยะเวลาในการดำเนินโครงการ เพื่อให้เกิดประโยชน์
ต่อชุมชน
12. ชื่อผู้เสนอโครงการ ให้ระบุว่าเป็นกลุ่มบุคคลใดจำนวนกี่คน หรือหน่วยงานใดที่
เสนอขอใช้เงินกองทุนพัฒนาไฟฟ้า รวมทั้ง รายชื่อผู้ประสานงานโครงการลักษณะ
การดำเนินโครงการ และที่อยู่ที่สามารถติดต่อได้ของผู้ประสานงานโครงการ
13. ผู้รับผิดชอบโครงการ ให้ระบุชื่อผู้รับผิดชอบโครงการจำนวน 3 คน ในกรณีที่
เป็นกลุ่มบุคคล หรือระบุชื่อผู้รับผิดชอบโครงการของหน่วยงานที่จะเป็นผู้ดำเนิน
โครงการ
ทั้งนี้ ให้ผู้เสนอโครงการและผู้รับผิดชอบโครงการ ลงลายมือชื่อให้ครบถ้วนก่อน
ยื่นแบบเสนอโครงการต่อ คพรต. (ในกรณีกองทุนประเภท ก) และ คพรฟ. (กรณี
กองทุนประเภท ข) เพื่อพิจารณากลับกรองโครงการ
14. ผลการกลั่นกรองโครงการชุมชน
- ให้กรรมการและเลขานุการ คพรต. (ในกรณีกองทุนประเภท ก) หรือกรรมการ
และเลขานุการ คพรฟ. (ในกรณีกองทุนประเภท ข) แล้วแต่กรณี บันทึกผลการ
กลั่นกรองโครงการชุมชนตามผลการประชุมของ คพรต. หรือ คพรฟ. พร้อมระบุ
เหตุผลการพิจารณาแบบเสนอโครงการชุมชนให้ชัดเจน ในช่องทางซ้ายมือ
 - ให้กรรมการและเลขานุการ คพรฟ. บันทึกผลการพิจารณาตามผลการประชุม
ของ คพรฟ. ว่าเห็นชอบโครงการชุมชน สำหรับบรรจุในแผนงานประจำปี
พร้อมระบุเหตุผลการพิจารณาให้ชัดเจนไว้ในช่องทางขวามือ

เมื่อเราเขียนโครงการชุมชนเรียบร้อยแล้ว ถ้าเราอยู่ในพื้นที่ประกาศของ กองทุนประเภท ก ซึ่งมี ศพรต. ช่วยดูแลในระดับตำบล เราก็ยื่นข้อเสนอโครงการชุมชน ได้ที่ ศพรต. ที่รับผิดชอบได้เลย แต่ถ้าเราอยู่ในพื้นที่ประกาศของกองทุนประเภท ข ซึ่งไม่มี ศพรต. ให้เรายื่นแบบข้อเสนอโครงการชุมชนได้ที่ ศพรพ. ภาคประชาชน หรือเลขานุการของ ศพรพ. (ถ้าไม่ทราบว่าใครเป็นเลขานุการที่จะไปยื่นแบบ ให้ถาม ตัวแทนกองทุนที่เราคัดเลือกในหมู่บ้านของเรา) ซึ่งการยื่นเสนอโครงการชุมชนนี้ **จะต้องมีรายละเอียดในการดำเนินโครงการที่ครบถ้วน** เช่น หากเป็นโครงการก่อสร้าง ก็ต้องมีประมาณการราคาก่อสร้างซึ่งควรกำหนดตามราคามาตรฐานของสำนักงานงบประมาณรวมทั้ง มีแบบแปลน แผนผัง หรือปริมาณงานก่อสร้าง เพื่อให้ ศพรต. และ ศพรพ. ได้พิจารณาความเหมาะสมของโครงการได้ว่า โครงการใดมีความพร้อม ในการดำเนินงาน หรือมีความจำเป็นเร่งด่วนที่จะต้องดำเนินการก่อน ซึ่งหากมีข้อมูล ครบถ้วนก็จะทำให้การพิจารณากลั่นกรองโครงการและการอนุมัติโครงการในขั้นตอนต่อไป ทำได้อย่างรวดเร็วขึ้น

ข้อเสนอโครงการชุมชนที่เรายื่นไป จะถูกนำเข้าไปเสนอในการประชุม ประชาคมระดับหมู่บ้านหรือตำบล เพื่อประชาชนในพื้นที่จะได้มีส่วนร่วมรับรู้ ร่วมกัน พิจารณาตามขั้นตอนที่ได้กล่าวไป และให้ความโปร่งใสในการขอใช้จ่ายเงินกองทุน พัฒนาไฟฟ้า เพราะเงินของกองทุนเป็นของประชาชนในพื้นที่ประกาศทุกคน





8. ทุกโครงการชุมชน จะถูกพิจารณาคัดเลือกอีกครั้ง จาก คพรพ.

ตามที่ได้กล่าวถึงในตอนก่อนๆ มาแล้วว่า ปัญหาในชุมชนและความต้องการในการพัฒนาชุมชนของประชาชนในพื้นที่ประกาศมีเป็นจำนวนมาก แต่เงินกองทุนพัฒนาไฟฟ้าในแต่ละพื้นที่จะมีมากหรือน้อย ก็ขึ้นอยู่กับขนาดของโรงไฟฟ้า ชนิดของเชื้อเพลิง และจำนวนหน่วยไฟฟ้าที่โรงไฟฟ้าในพื้นที่ของเราผลิตไฟฟ้าในแต่ละปี เช่น ถ้าเป็นโรงไฟฟ้าถ่านหินก็จะมีเงินนำส่งเข้ากองทุน 2 สตางค์ต่อหน่วย ถ้าเป็นโรงไฟฟ้าก๊าซธรรมชาติก็จะนำส่งเงินเข้ากองทุน 1 สตางค์ต่อหน่วย เป็นต้น ทำให้กองทุนพัฒนาไฟฟ้าในแต่ละพื้นที่จะได้รับงบประมาณที่มากหรือน้อยแตกต่างกันขึ้นอยู่กับการดำเนินงานของโรงไฟฟ้า แต่ในการเสนอโครงการชุมชนของประชาชนในพื้นที่อาจมีความต้องการใช้เงินในการพัฒนาชุมชนมากกว่าเงินที่ได้รับในแต่ละปี ทำให้ไม่สามารถดำเนินโครงการชุมชนทั้งหมดที่ประชาชนเสนอเข้ามาได้ ดังนั้น คพรต. (เฉพาะกองทุนประเภท ก) และ คพรพ. จึงต้องนำข้อเสนอโครงการชุมชนทั้งหมดมาพิจารณาคัดเลือกและจัดลำดับความสำคัญอีกครั้งหนึ่งโดย คพรพ. ซึ่งจะมีหลักเกณฑ์การพิจารณาโครงการชุมชนตามที่ กกพ. กำหนดขึ้น เพื่อให้การพิจารณากลั่นกรองและอนุมัติโครงการในระดับพื้นที่มีการพิจารณาที่เป็นมาตรฐานเดียวกัน ดังนี้

- 1) โครงการชุมชนที่ทำนั้น ประชาชนในพื้นที่มีส่วนร่วมกับโครงการมากน้อยแค่ไหน
 - 2) เป้าหมายในการกำหนดโครงการชุมชนนั้น เมื่อทำแล้วสามารถแก้ปัญหาที่เขียนไว้ในโครงการได้จริง
 - 3) ในระดับภาพใหญ่ของกองทุนพัฒนาไฟฟ้า โครงการนั้นเป็นไปตามยุทธศาสตร์ของกองทุนพัฒนาไฟฟ้า และมีผลเชื่อมโยงกับยุทธศาสตร์ของ คพรฟ. หรือไม่
 - 4) ความทั่วถึงในการดูแลประชาชน หรือผู้ได้รับผลกระทบจากโรงไฟฟ้าในพื้นที่ และความได้ประโยชน์สูงสุดของโครงการชุมชนนั้นๆ ต่อประชาชน หรือผู้ได้รับผลกระทบ
 - 5) โครงการชุมชนนั้นทำให้เกิดการพัฒนาที่ยั่งยืนหรือไม่
 - 6) โครงการชุมชนนั้นสามารถปฏิบัติได้จริงหรือไม่ เช่น สามารถก่อสร้างได้จริงๆ หรือบที่ข้อสามารถทำโครงการชุมชนนั้นๆ ให้เสร็จลงได้
 - 7) รายละเอียดในการทำงานตามโครงการชุมชนที่เสนอมา เมื่อทำแล้วได้ผลตามวัตถุประสงค์ของโครงการที่เขียนไว้
 - 8) ผลที่ได้ออกมาภายหลังการดำเนินโครงการชุมชน คัดกับเงินงบประมาณของกองทุนที่จ่ายไปสำหรับโครงการนั้นๆ
 - 9) โครงการชุมชนที่ทำ สามารถทำได้เสร็จตามระยะเวลาที่เขียนไว้ในโครงการชุมชน
 - 10) มีตัววัดความสำเร็จของการดำเนินโครงการชุมชนนั้นๆ และสามารถวัดผลได้จริงเมื่อโครงการนั้นทำเสร็จ
- เมื่อ คพรฟ. พิจารณาโครงการชุมชนทั้งพื้นที่เสร็จสิ้น เพื่อนำโครงการชุมชนที่สำคัญ และได้รับการพิจารณาคัดเลือกมาจัดทำเป็นแผนงานประจำปีของกองทุนพื้นที่นั้นๆ เพื่อนำเสนอผู้ว่าราชการจังหวัดที่โรงไฟฟ้าตั้งอยู่ให้เห็นประกอบก่อนนำส่งให้ กกพ. พิจารณาต่อไป รวมทั้ง คพรฟ. จะมีการแจ้งผลการพิจารณาให้กับผู้เสนอโครงการได้ทราบ ว่า โครงการใดผ่านการพิจารณา โครงการใดไม่ผ่านการพิจารณา เนื่องจากเหตุผลอะไรให้ผู้เสนอโครงการได้รับทราบภายใน 30 วันนับจากวันที่ คพรฟ.

พิจารณาแล้วเสร็จ ซึ่งในระหว่างนี้ คพรพ. จะประสานผู้เสนอโครงการชุมชนเพื่อจัดเตรียมเอกสารที่เกี่ยวข้องในการจัดทำสัญญาเพื่อขอรับการสนับสนุนจากกองทุนพัฒนาไฟฟ้าต่อไป

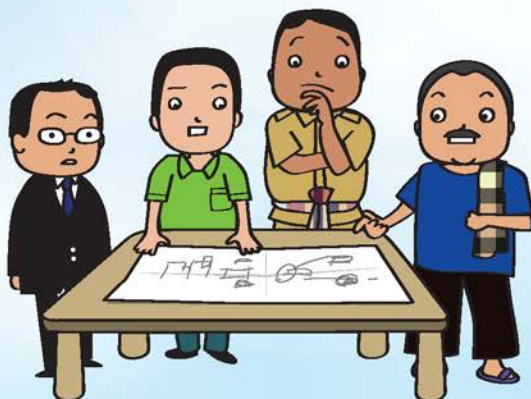

9. โครงการชุมชนที่ผ่านการพิจารณาจาก คพรพ. จะถูกนำไปจัดทำเป็นแผนงานประจำปีเสนอ กกพ. พิจารณาอีกครั้ง

การพิจารณาแผนงานประจำปีของกองทุนพัฒนาไฟฟ้าในพื้นที่ประกาศนี้ กกพ. ได้มีการแต่งตั้งคณะกรรมการกลั่นกรองแผนงานและโครงการ กองทุนพัฒนาไฟฟ้าเพื่อพิจารณาตามมาตรา 97(3) ขึ้นเพื่อช่วยกลั่นกรองแผนงานและโครงการ รวมทั้งการให้ความเห็นและข้อเสนอแนะต่างๆ เพื่อให้การดำเนินงานของกองทุนพัฒนาไฟฟ้าในพื้นที่ประกาศ เป็นไปด้วยความถูกต้อง ตามระเบียบ และประกาศของ กกพ. คู่มือของสำนักงาน กกพ. และระเบียบของทางราชการที่เกี่ยวข้อง เพื่อให้การดำเนินโครงการชุมชนและการบริหารงานของ คพรพ. เป็นไปด้วยความถูกต้อง เรียบร้อย และมีประสิทธิภาพยิ่งขึ้น อีกทั้งได้ประโยชน์ในการใช้งบประมาณจากกองทุนเพื่อนำไปพัฒนาชุมชนในพื้นที่รอบโรงไฟฟ้าอย่างดีที่สุด และเป็นประโยชน์กับชุมชนมากที่สุด

โดยการดำเนินงานในระยะเริ่มต้น จะพบว่าโครงการชุมชนที่นำเสนอมา อาจยังมีรายละเอียดการดำเนินงานที่ไม่ครบถ้วน จึงได้มีการให้ความเห็นและข้อสังเกต เพื่อให้ คพรพ. นำไปใช้ในการบริหารจัดการโครงการให้มีความเหมาะสมยิ่งขึ้นก่อน ดำเนินการ เช่น

- โครงการก่อสร้างจะต้องมีประมาณการค่าใช้จ่าย และแบบแปลนหรือปริมาณงานที่จะดำเนินการ ตามราคามาตรฐานงานก่อสร้าง ของสำนักงานงบประมาณ
- โครงการจัดซื้อจะต้องมีประมาณการค่าใช้จ่าย และคุณลักษณะเฉพาะของครุภัณฑ์หรือสิ่งของที่จัดซื้อ ตามราคามาตรฐานครุภัณฑ์ ของสำนักงานงบประมาณ

โดยหลังจากที่ กกพ. ได้พิจารณาแผนงานประจำปีของกองทุนพัฒนาไฟฟ้า ในพื้นที่ประกาศแล้ว สำนักงาน กกพ. จะโอนเงินให้ คพรพ. เพื่อเริ่มจัดทำสัญญาและเบิกจ่ายเงินให้กับผู้ดำเนินโครงการตามโครงการชุมชนที่ได้รับอนุมัติต่อไป



10. เราจะรู้ว่าโครงการชุมชนของเราได้รับการอนุมัติและเริ่มทำงานได้อย่างไร

โครงการชุมชนของเราจะได้รับการอนุมัติหรือไม่ คพพ. จะต้อง มีหนังสือแจ้งผู้เสนอโครงการ หรือผู้รับผิดชอบโครงการทราบ โดยออกเป็นหนังสือแจ้งว่าโครงการชุมชนของเราได้รับการอนุมัติหรือไม่ได้รับการอนุมัติ ภายใน 30 วันนับจากวันที่พิจารณาเสร็จ พร้อมทั้งต้องแจ้งเหตุผลของการอนุมัติ หรือไม่อนุมัติให้เราทราบด้วยตามแบบฟอร์มที่อยู่ในหน้าถัดไป

ถ้าโครงการของเราได้รับการอนุมัติ คพพ.จะเรียกเราให้ไปทำสัญญา เพื่อเริ่มดำเนินโครงการชุมชนของเราต่อไป





หนังสือแจ้งผลการพิจารณาโครงการชุมชน
กองทุนพัฒนาไฟฟ้า เพื่อการพัฒนาหรือฟื้นฟูท้องถิ่นที่ได้รับผลกระทบ
จากการดำเนินงานของโรงไฟฟ้า

เรื่อง แจ้งผลการพิจารณาโครงการชุมชน

เรียน

ตามที่ท่านได้ส่งแบบเสนอขอโครงการชุมชนกองทุนพัฒนาไฟฟ้า เพื่อการพัฒนาหรือฟื้นฟูท้องถิ่นที่ได้รับผลกระทบจากการดำเนินงานของโรงไฟฟ้า ชื่อโครงการ.....หมู่ที่.....ตำบล.....อำเภอ.....จังหวัด..... เพื่อขอรับการสนับสนุนจากเงินกองทุนพัฒนาไฟฟ้าในเขตพื้นที่ประกาศ ภายใต้การบริหารของ คพรฟ.....จำนวนเงินงบประมาณที่เสนอขอ เป็นเงิน.....บาท เพื่อนำเงินกองทุนพัฒนาไฟฟ้าไปใช้ตามวัตถุประสงค์ของโครงการให้เกิดประโยชน์กับชุมชน/ประชาชนในพื้นที่ประกาศ ตามที่กำหนดไว้ในพระราชบัญญัติการประกอบกิจการพลังงาน พ.ศ. 2550 และระเบียบคณะกรรมการกำกับกิจการพลังงานว่าด้วยกองทุนพัฒนาไฟฟ้า เพื่อการพัฒนาหรือฟื้นฟูท้องถิ่นที่ได้รับผลกระทบจากการดำเนินงานของโรงไฟฟ้า พ.ศ. 2553 พร้อมเอกสารประกอบแบบเสนอขอโครงการชุมชน นั้น

บัดนี้ คพรฟ. ได้จัดประชุมครั้งที่...../..... เมื่อวันที่.....เพื่อพิจารณาโครงการชุมชนของท่านแล้ว มีมติในการประชุมและขอแจ้งให้ท่านทราบ ดังนี้

- อนุมัติแบบทั้งหมด งบประมาณอนุมัติ.....บาท
- อนุมัติแบบปรับลดกิจกรรมบางส่วน/ปรับลดงบประมาณสนับสนุนลง งบประมาณอนุมัติ.....บาท
กิจกรรมที่ปรับลด คือ.....
- อนุมัติแบบมีเงื่อนไข/ต้องแก้ไขปรับปรุง งบประมาณอนุมัติ.....บาท
เงื่อนไข
- ให้พัฒนาโครงการชุมชนใหม่
- ให้ตกไป เนื่องจาก.....

จึงเรียนมาเพื่อโปรดทราบ และโปรดติดต่อที่หมายเลขโทรศัพท์..... เพื่อนัดหมาย
ทำสัญญาหรือข้อตกลงสนับสนุนโครงการชุมชน ต่อไป

ขอแสดงความนับถือ

(.....)

ประธาน คพรฟ.....

กองทุนพัฒนาไฟฟ้า.....หน้าที...../.....

11. ต้องการคำแนะนำเพิ่มเติม จะติดต่อกรรมการและเลขานุการ ในคณะกรรมการพัฒนาชุมชนในพื้นที่รอบโรงไฟฟ้าได้อย่างไร

จนถึงวันนี้ สำนักงาน กกพ. ได้แต่งตั้งพนักงานของสำนักงาน กกพ. เข้าร่วมเป็นกรรมการและเลขานุการ คณะกรรมการพัฒนาชุมชนในพื้นที่รอบโรงไฟฟ้า ของกองทุนพัฒนาไฟฟ้าในพื้นที่ประกาศประเภท ก และประเภท ข แล้วกว่า 50 กองทุน เพื่อให้การทำงานต่างๆ ของ คพรพ. มีการเชื่อมโยงนโยบาย วิธีการทำงานในด้านต่างๆ ที่กำหนดโดย กกพ. และสำนักงาน กกพ. (ส่วนกลาง) ไปยัง คพรพ. เป็นไปด้วยดี ซึ่งหากต้องการสอบถามรายละเอียดของการประชาคมและการดำเนินงานของ คพรพ. ในแต่ละกองทุน จะสามารถติดต่อและสอบถามไปยังสำนักงาน กกพ. (ส่วนกลาง) หรือกรรมการและเลขานุการ ใน คพรพ. แต่ละกองทุน ดังนี้

สำนักงาน กกพ. (ส่วนกลาง)	ที่อยู่เพื่อติดต่อ
 <p>1. นางฤดี ภริงคาร ผู้อำนวยการฝ่ายบริหาร กองทุนพัฒนาไฟฟ้า</p>	สำนักงานคณะกรรมการกำกับ กิจการพลังงาน (สำนักงาน กกพ.) 319 อาคารจัตุรัสจามจุรี ชั้น 20 ถนนพญาไท แขวงปทุมวัน เขตปทุมวัน กรุงเทพฯ 10330 โทรศัพท์ 0-2207-3599 โทรสาร 0-2207-3572
 <p>2. นายวีระศักดิ์ วีระธรรมโม ผู้อำนวยการฝ่ายสำนักงาน ประจำเขต</p>	สำนักงานคณะกรรมการกำกับ กิจการพลังงาน (สำนักงาน กกพ.) 319 อาคารจัตุรัสจามจุรี ชั้น 20 ถนนพญาไท แขวงปทุมวัน เขตปทุมวัน กรุงเทพฯ 10330 โทรศัพท์ 0-2207-3599 โทรสาร 0-2207-3572

รายชื่อกรรมการ และเลขานุการ คพรฟ.	กองทุนพัฒนาไฟฟ้า ที่รับผิดชอบ	ที่อยู่เพื่อการติดต่อ
 <p>นายพร้อมพงษ์ วงศ์มณีนิล ผู้อำนวยการสำนักงาน กกฟ. ประจำเขต 1 (เชียงใหม่)</p>	<p>1. กองทุนพัฒนาไฟฟ้า โรงไฟฟ้าแม่เมาะ จังหวัด ลำปาง</p>	
 <p>นายเรืองชัย สงสำเภา ผู้อำนวยการสำนักงาน กกฟ. ประจำเขต 2 (พิษณุโลก)</p>	<p>1. กองทุนพัฒนาไฟฟ้าโรงไฟฟ้า เขื่อนภูมิพล จังหวัดตาก 2. กองทุนพัฒนาไฟฟ้าโรงไฟฟ้า เขื่อนสิริกิติ์ จังหวัดอุตรดิตถ์ 3. กองทุนพัฒนาไฟฟ้า บริษัท เอ.ที. โปอิทาวเวอร์ จำกัด</p>	<p>สำนักงาน กกฟ. ประจำเขต 2 (พิษณุโลก) อาคารไทยศิวรัตน์ ชั้น 1 59/15 ถ.บรมไตรโลกนารถ 2 ต.ในเมือง อ.เมือง จ.พิษณุโลก 65000 โทรศัพท์ 0-5525-2924 โทรสาร 0-5525-2925</p>
 <p>นายบุญ สวัสดิ์ชัย ผู้อำนวยการสำนักงาน กกฟ. ประจำเขต 3 (นครสวรรค์)</p>	<p>1. กองทุนพัฒนาไฟฟ้าจังหวัด นครสวรรค์ 1 2. กองทุนพัฒนาไฟฟ้าเขต นิคมอุตสาหกรรมมาบตาพุด จังหวัดระยอง 3. กองทุนพัฒนาไฟฟ้า บริษัท ไออาร์พีซี จำกัด (มหาชน)</p>	<p>สำนักงาน กกฟ. ประจำเขต 3 (นครสวรรค์) 313/13 ถ.สวรรค์วิถี ต.ปากน้ำโพ อ.เมือง จ.นครสวรรค์ 60000 โทรศัพท์ 0-5622-1991-2 โทรสาร 0-5622-1991 ต่อ 105</p>

รายชื่อกรรมการ และเลขานุการ กพรฟ.	กองทุนพัฒนาไฟฟ้า ที่รับผิดชอบ	ที่อยู่เพื่อการติดต่อ
 <p>นายวินิจ ศรีอุบล ผู้อำนวยการสำนักงาน กพรฟ. ประจำเขต 4 (ขอนแก่น)</p>	<ol style="list-style-type: none"> 1. กองทุนพัฒนาไฟฟ้าโรงไฟฟ้า น้ำพอง จังหวัดขอนแก่น 2. กองทุนพัฒนาไฟฟ้า บริษัท โรงไฟฟ้าน้ำตาลขอนแก่น จำกัด 3. กองทุนพัฒนาไฟฟ้า บริษัท น้ำตาล มิตรภูเวียง จำกัด 4. กองทุนพัฒนาไฟฟ้าโรงไฟฟ้า เขื่อนจุฬาภรณ์ จังหวัดชัยภูมิ 	<p>สำนักงาน กพร. ประจำเขต 4 (ขอนแก่น) อาคารแก่นนครออฟฟิศพาร์ค ชั้น 3 11 ถ.ศรีธาตุประชาสันติ ต.ในเมือง อ.เมือง จ.ขอนแก่น 40000 โทรศัพท์ 0-4322-8338-9 โทรสาร 0-4322-8338</p>
 <p>นายประพนธ์ แก้วรินชา ผู้อำนวยการสำนักงาน กพรฟ. ประจำเขต 5 (อุบลราชธานี)</p>	<ol style="list-style-type: none"> 1. กองทุนพัฒนาไฟฟ้า บริษัท น้ำตาลมิตรภาพสินธุ์ จำกัด 2. กองทุนพัฒนาไฟฟ้าจังหวัด ร้อยเอ็ด 1 3. กองทุนพัฒนาไฟฟ้า โรงไฟฟ้าเขื่อนอุบลรัตน์ จังหวัดขอนแก่น 4. กองทุนพัฒนาไฟฟ้า โรงไฟฟ้าเขื่อนสิรินธร จังหวัด อุบลราชธานี 	<p>สำนักงาน กพร. ประจำเขต 5 (อุบลราชธานี) 130 ถ.คลังอาวุธ ต.ขามใหญ่ อ.เมือง จ.อุบลราชธานี 34000 โทรศัพท์ 0-4531-2280-1 โทรสาร 0-4531-2281</p>
 <p>นายคมศร พรโสภณ ผู้อำนวยการสำนักงาน กพรฟ. ประจำเขต 6 (นครราชสีมา)</p>	<ol style="list-style-type: none"> 1. กองทุนพัฒนาไฟฟ้า โรงไฟฟ้าวังน้อย จังหวัดพระนครศรีอยุธยา 2. กองทุนพัฒนาไฟฟ้า บริษัท มิตรผล โปไอ-เพาเวอร์ จำกัด 3. กองทุนพัฒนาไฟฟ้าโรงไฟฟ้า เขื่อนลำตะคองชลภาวัฒนา จังหวัดนครราชสีมา 4. กองทุนพัฒนาไฟฟ้า จังหวัดสุรินทร์ 1 	<p>สำนักงาน กพร. ประจำเขต 6 (นครราชสีมา) อาคารราชสีมาเซ็นเตอร์ ชั้น 3 154/1 ถ.มนัส ต.ในเมือง อ.เมือง จ.นครราชสีมา 30000 โทรศัพท์ 0-4425-7888-9 โทรสาร 0-4425-7892</p>

รายชื่อกรรมการ และเลขานุการ คพพ.	กองทุนพัฒนาไฟฟ้า ที่รับผิดชอบ	ที่อยู่เพื่อการติดต่อ
 <p>นายเมฆา ชัยมานะการ ผู้อำนวยการสำนักงาน กพพ. ประจำเขต 7 (สระบุรี)</p>	<ol style="list-style-type: none"> 1. กองทุนพัฒนาไฟฟ้าจังหวัด สระบุรี 1 2. กองทุนพัฒนาไฟฟ้าจังหวัด สระแก้ว 1 3. กองทุนพัฒนาไฟฟ้าจังหวัด ปราจีนบุรี 1 4. กองทุนพัฒนาไฟฟ้าจังหวัด ปราจีนบุรี 2 5. กองทุนพัฒนาไฟฟ้า บริษัท โรจนะเพาเวอร์ จำกัด 6. กองทุนพัฒนาไฟฟ้า บริษัท กัลฟ์ เจพี เอ็นเอส จำกัด 	<p>สำนักงาน กพพ. ประจำเขต 7 (สระบุรี) 12/1 ถ.มิตรภาพ ต.ปากเพรียว อ.เมือง จ.สระบุรี 18000 โทรศัพท์ 0-3622-3048-9 โทรสาร 0-3622-3019</p>
 <p>นายสงกรานต์ กฤตลักษณ์ ผู้อำนวยการสำนักงาน กพพ. ประจำเขต 8 (ชลบุรี)</p>	<ol style="list-style-type: none"> 1. กองทุนพัฒนาไฟฟ้าจังหวัด ชลบุรี 1 2. กองทุนพัฒนาไฟฟ้าจังหวัด ชลบุรี 2 3. กองทุนพัฒนาไฟฟ้าจังหวัด ระยอง 1 4. กองทุนพัฒนาไฟฟ้าจังหวัด ระยอง 2 5. กองทุนพัฒนาไฟฟ้า บริษัท กัลฟ์ เจพี เอ็นเอ็นเค จำกัด 6. กองทุนพัฒนาไฟฟ้าจังหวัด ฉะเชิงเทรา 1 	<p>สำนักงาน กพพ. ประจำเขต 8 (ชลบุรี) 139 หมู่ที่ 1 ถ.พระยาสุรจจา ต.เสม็ด อ.เมือง จ.ชลบุรี 20000 โทรศัพท์ 0-3811-3487-9 โทรสาร 0-3811-3486</p>
 <p>นายไพรัช สุวรรณรัตน์ ผู้อำนวยการสำนักงาน กพพ. ประจำเขต 9 (กาญจนบุรี)</p>	<ol style="list-style-type: none"> 1. กองทุนพัฒนาไฟฟ้าโรงไฟฟ้า เขื่อนวชิราลงกรณ จังหวัดกาญจนบุรี 2. กองทุนพัฒนาไฟฟ้าโรงไฟฟ้า เขื่อนศรีนครินทร์และโรงไฟฟ้า เขื่อนท่าทุ่งนา จังหวัดกาญจนบุรี 3. กองทุนพัฒนาไฟฟ้าโรงไฟฟ้า บางปะกง จังหวัดฉะเชิงเทรา 4. กองทุนพัฒนาไฟฟ้า บริษัท ด่านช้าง ไบโอ-เอ็นเนอร์ยี จำกัด 5. กองทุนพัฒนาไฟฟ้า บริษัท โรงไฟฟ้าน้ำตาลขอนแก่น จำกัด (สาขาบ่อพลอย) 	<p>สำนักงาน กพพ. ประจำเขต 9 (กาญจนบุรี) 284/87 ถ.แสงชูโต ต.บ้านเหนือ อ.เมือง จ.กาญจนบุรี 71000 โทรศัพท์ 0-3451-7505 โทรสาร 0-3451-7506</p>

รายชื่อกรรมการ และเลขานุการ คพฟ.	กองทุนพัฒนาไฟฟ้า ที่รับผิดชอบ	ที่อยู่เพื่อการติดต่อ
 <p>นายสัมพันธ์ เสียงเสนาะ ผู้อำนวยการสำนักงาน คพฟ. ประจำเขต 10 (ราชบุรี)</p>	<ol style="list-style-type: none"> 1. กองทุนพัฒนาไฟฟ้าจังหวัดราชบุรี 1 2. กองทุนพัฒนาไฟฟ้า บริษัท ไตร เอนเนอจี้ จำกัด 3. กองทุนพัฒนาไฟฟ้าโรงไฟฟ้าเขื่อนแก่งกระจาน จังหวัดเพชรบุรี 	<p>สำนักงาน คพฟ. ประจำเขต 10 (ราชบุรี) 49/4 ถ.เพชรเกษม (สายเก่า) ต.หน้าเมือง อ.เมือง จ.ราชบุรี 70000 โทรศัพท์ 0-3232-8503-4 โทรสาร 0-3232-8505</p>
 <p>นายมีศักดิ์ เดชรัตนวิไชย ผู้อำนวยการสำนักงาน คพฟ. ประจำเขต 11 (สุราษฎร์ธานี)</p>	<ol style="list-style-type: none"> 1. กองทุนพัฒนาไฟฟ้าขนอม 2. กองทุนพัฒนาไฟฟ้าโรงไฟฟ้ากระบี่ 3. กองทุนพัฒนาไฟฟ้าโรงไฟฟ้าเขื่อนรัชชประภา จังหวัดสุราษฎร์ธานี 	<p>สำนักงาน คพฟ. ประจำเขต 11 (สุราษฎร์ธานี) อาคารสำนักงาน พี.ซี.ทาวเวอร์ ชั้น 2 เลขที่ 91/1 หมู่ที่ 1 ถ.กาญจนาวิถี ต.บางกุ้ง อ.เมือง จ.สุราษฎร์ธานี 84000 โทรศัพท์ 0-7728-5312-3 โทรสาร 0-7728-5312</p>
 <p>นายพนพร ทรัพย์เห็นสว่าง ผู้อำนวยการพิเศษ รักษาการผู้อำนวยการ สำนักงาน คพฟ. ประจำเขต 12 (สงขลา)</p>	<ol style="list-style-type: none"> 1. กองทุนพัฒนาไฟฟ้าโรงไฟฟ้าจะนะ จังหวัดสงขลา 2. กองทุนพัฒนาไฟฟ้า บริษัท กัลฟ์ ยะลา กรีน จำกัด 3. กองทุนพัฒนาไฟฟ้าโรงไฟฟ้าเขื่อนบางลางและโรงไฟฟ้าเขื่อนบ้านสันติ จังหวัดยะลา 	<p>สำนักงาน คพฟ. ประจำเขต 12 (สงขลา) อาคารมูลนิธิสวนประวัติศาสตร์ พลเอกเปรม ติณสูลานนท์ เลขที่ 888 หมู่ที่ 2 ต.พะวง อ.เมือง จ.สงขลา 90100 โทรศัพท์ 0-7433-0309-10 โทรสาร. 0-7433-0309-10 ต่อ 18</p>

รายชื่อกรรมการ และเลขานุการ คพรฟ.	กองทุนพัฒนาไฟฟ้า ที่รับผิดชอบ	ที่อยู่เพื่อการติดต่อ
 <p>นางชยาภรณ์ นุณยะภักดิ์ ผู้อำนวยการสำนักงาน กกพ. ประจำเขต 13 (กรุงเทพมหานคร)</p>	<ol style="list-style-type: none"> 1. กองทุนพัฒนาไฟฟ้าโรงไฟฟ้า พระนครใต้ 2. กองทุนพัฒนาไฟฟ้าจังหวัด สมุทรปราการ 1 3. กองทุนพัฒนาไฟฟ้าจังหวัด สมุทรปราการ 2 4. กองทุนพัฒนาไฟฟ้า บริษัท อีสเทิร์น เพาเวอร์ แอนด์ อิเล็กทริค จำกัด 	<p>สำนักงาน กกพ. ประจำเขต 13 (กรุงเทพมหานคร) อาคารวิซเฮาส์ ชั้น 1 18/23 หมู่ 10 ต.ตลาดขวัญ อ.เมือง จ.นนทบุรี 11000 โทรศัพท์ 0-2525-2544-5 โทรสาร 0-2525-2504</p>
 <p>นายไพฑูรย์ สกุลช่างเสนาะ ผู้อำนวยการพิเศษ ฝ่ายกฎหมาย สำนักงาน กกพ.</p>	<ol style="list-style-type: none"> 1. กองทุนพัฒนาไฟฟ้าโรงไฟฟ้า พลังความร้อนร่วมพระนครเหนือ 2. กองทุนพัฒนาไฟฟ้าโรงกลั่น น้ำมันบางจาก กรุงเทพมหานคร 	<p>สำนักงานคณะกรรมการ กำกับกิจการพลังงาน (สำนักงาน กกพ.) 319 อาคารจัตุรัสจามจุรี ชั้น 20 ถนนพญาไท แขวงปทุมวัน เขตปทุมวัน กรุงเทพฯ 10330 โทรศัพท์ : 0-2207-3599 ต่อ 800 โทรสาร : 0-2207-3506</p>
 <p>นายสมพจน์ วิบูลย์เกียรติ ผู้อำนวยการพิเศษ ฝ่ายสำนักงานประจำเขต สำนักงาน กกพ.</p>	<ol style="list-style-type: none"> 1. กองทุนพัฒนาไฟฟ้าจังหวัด ชลบุรี 3 	<p>สำนักงานคณะกรรมการ กำกับกิจการพลังงาน (สำนักงาน กกพ.) 319 อาคารจัตุรัสจามจุรี ชั้น 20 ถนนพญาไท แขวงปทุมวัน เขต ปทุมวัน กรุงเทพฯ 10330 โทรศัพท์ 0-2207-3599 ต่อ 894 โทรสาร : 0-2207-3502</p>

รายชื่อกรรมการ และเลขานุการ คพรพ.	กองทุนพัฒนาไฟฟ้า ที่รับผิดชอบ	ที่อยู่เพื่อการติดต่อ
นายทรงพล จังதியานนท์ เจ้าหน้าที่ทั่วไป ฝ่ายสำนักงาน กกพ. ประจำเขต 2 (พิษณุโลก)	1. กองทุนพัฒนาไฟฟ้า จังหวัดสระบุรี 2	สำนักงาน กกพ. ประจำเขต 7 (สระบุรี) 12/1 ถ.มิตรภาพ ต.ปากเพรียว อ.เมือง จ.สระบุรี 18000 โทรศัพท์ 0-3622-3048-9 โทรสาร 0-3622-3109
นายเสนีย์ ศิริเวช เจ้าหน้าที่วิชาการ สำนักงาน กกพ. ประจำเขต 7 (สระบุรี)	1. กองทุนพัฒนาไฟฟ้า บริษัท ทีพีโอ โพลีน เพาเวอร์ จำกัด	สำนักงาน กกพ. ประจำเขต 7 (สระบุรี) 12/1 ถ.มิตรภาพ ต.ปากเพรียว อ.เมือง จ.สระบุรี 18000 โทรศัพท์ 0-3622-3048-9 โทรสาร 0-3622-3109

ตัวอย่างโครงการชุมชน



โครงการสืบสานศิลปะมวยไทย (บ้านตุ)
กองทุนพัฒนาไฟฟ้าโรงไฟฟ้าจะนะ จังหวัดสงขลา



โครงการพิพิธภัณฑ์ชุมชนวัดพุน้ำร้อน
กองทุนพัฒนาไฟฟ้าบริษัท ด้านช้าง โปเอน-เอ็นเนอร์ยี จำกัด
จังหวัดสุพรรณบุรี

ฝ่ายบริหารกองทุนพัฒนาไฟฟ้า สำนักงานคณะกรรมการกำกับกิจการพลังงาน

“กองทุนพัฒนาไฟฟ้า
โดยชุมชน เพื่อชุมชน
มีระบบบริหารจัดการที่ดี
มีธรรมาภิบาล
โปร่งใส ตรวจสอบได้”



ฝ่ายบริหารกองทุนพัฒนาไฟฟ้า
สำนักงานคณะกรรมการกำกับกิจการพลังงาน

